

Karrenmuseum

Moerkansebaan 52

Essen



www.karrenmuseum.be/

Tel: 03 667 11 42

Toegankelijkheidsscreening uitgevoerd door:



Departement Welzijn, Economie en
Plattelandsbeleid
Dienst Welzijn en Gezondheid
Centrum voor toegankelijkheid
Boomgaardstraat 22 | B101
2600 Antwerpen
03 240 61 61 | www.provant.be
ctpa@welzijn.provant.be

Parkeren:

Er is een parking voorzien tussen De Kiekenhoeve en het Karrenmuseum. De ondergrond van de parking is voorzien in bolle kasseien en er zijn 2 voorbehouden plaatsen voorzien.



Toegangspad:

Het 1^{ste} deel van de toegangsweg is voorzien in bolle kasseien, de laatste deel is voorzien in afgezaagde en vlakke kasseien.



Toegang tot de gebouwen:

De toegang van het museum en het sanitair zijn voldoende breed en zonder drempels.

Interne circulatie:

Er is voldoende circulatie mogelijk.

Sanitair:

Er is een goed aangepast sanitair aanwezig in het onthaalgebouw van het museum. Dit sanitair is altijd open tijdens de openingsuren van het museum.



Laatste update: 18/06/2014

Deze screening omvat een eenvoudige beschrijving van de toegankelijkheid, waarin geen comfort- of afwerkingselementen zijn opgenomen.

In de opgenomen items wordt enkel vermeld wat afwijkt van de standaarden die zijn vastgelegd (zie keerzijde).

De Provincie Antwerpen heeft geen enkele binding met het beheer en de uitbating van deze locatie. Mocht u wijzigingen ten aanzien van deze toegankelijkheidsfiche opmerken, aarzel dan niet deze door te geven via e-mail: ctpa@welzijn.provant.be.

Tenzij anders vermeld voldoen de vermelde items aan volgende voorwaarden:

Parkeren:

Parkeerplaatsen voorbehouden voor personen met een handicap zijn 3,50 m breed bij dwars- of gestoken parkeren. Parkeerplaatsen langs de rijbaan hebben een lengte van 6,50 m.

De ondergrond van de parkeerplaatsen is vlak en voldoende verhard.

De parkeerplaatsen zijn individueel afgebakend en voorzien van de nodige signalisatie.

Toegangspad:

Als toegangspad wordt in aanmerking genomen: het pad dat de parkeerplaatsen verbindt met het gebouw of domein, en / of het pad dat de dichtstbijzijnde openbaar-vervoerhalte verbindt met het gebouw of domein, wanneer deze halte zich op niet meer dan 200 m van dit gebouw of domein bevindt.

De ondergrond van het toegangspad is vlak en voldoende verhard.

Het toegangspad heeft een breedte van tenminste 1,50 m, waarop plaatselijk versmallingen mogelijk zijn. Deze versmallingen mogen de doorgang echter nooit smaller maken dan 0,90 m.

Hellingen zijn nooit steiler dan:

- 10% voor een niveaoverschil tot 0,10 m
- 8.3 % voor een niveaoverschil van 0,10 m tot 0,25 m
- 6.25 % voor een niveaoverschil van 0,25 m tot 0,50 m
- 5% voor niveaoverschillen vanaf 0,50 m

Er komen op het toegangspad geen drempels voor van meer dan 0,02 m.

Het toegangspad is voorzien van natuurlijke gidslijnen of artificiële geleidelijnen.

Toegang tot het gebouw:

De toegangsdeur heeft een vrije doorgang van tenminste 0,85 m. Voor en na de deur is een vlakke zone voorzien waarbinnen een draaicirkel van tenminste 1,50 m beschreven kan worden.

De toegangsdeur mag een drempel hebben van maximaal 0,02 m.

Interne circulatie:

Gangen, sassen en overlopen hebben een breedte van tenminste 1,50 m, waarop plaatselijk versmallingen mogelijk zijn. Deze versmallingen mogen de doorgang echter nooit smaller maken dan 0,90 m.

Deuren en doorgangen hebben een vrije doorgang van tenminste 0,85 m. Voor en na de deuren zijn vlakke zones voorzien waarbinnen een draaicirkel van tenminste 1,50 m beschreven kan worden.

Er zijn intern geen drempels. Hellingen voldoen aan dezelfde voorwaarden als de hellingen onder "toegangspad".

Liften hebben een netto-vloeroppervlak van tenminste 1,10 m x 1,40 m. De deur van de lift heeft een vrije doorgangsbreedte van tenminste 0,85 m. Een vlakke circulatiezone waarbinnen een draaicirkel van 1,50 m kan beschreven worden is aanwezig voor de liftdeur.

Sanitair:

Naast de toiletput is een vrije ruimte van tenminste 0,90 m aanwezig, voor de toiletput is minstens 1,20 m vrije ruimte aanwezig. De bovenzijde van het toilet bevindt zich op ongeveer 0.50 m boven het vloerniveau. De toiletput komt 70 cm verder dan de achterwand. Er zijn 2 beugels aanwezig, 1 opklapbare aan de open zijde.

De deur van het sanitair voldoet aan dezelfde voorwaarden als de deuren onder "interne circulatie".

Wanneer het toilet voldoet aan de meest recente voorschriften (binnenruimte tenminste 1,65 m x 2,20 m), correct geplaatste toestellen en configuratie, wordt dit extra vermeld.

De Kiekenhoeve

Moerkansebaan 54
Essen



www.kiekenhoeve.be/

Tel: 03 667 35 64

Toegankelijkheidscreening uitgevoerd door:



Departement Welzijn, Economie en
Plattelandsbeleid
Dienst Welzijn en Gezondheid
Centrum voor toegankelijkheid
Boomgaardstraat 22 | B101
2600 Antwerpen
03 240 61 61 | www.provant.be
ctpa@welzijn.provant.be

Parkeren:

Er is een parking voorzien tussen De Kiekenhoeve en het Karrenmuseum. De ondergrond van de parking is voorzien in bolle kasseien en er zijn 2 voorbehouden plaatsen voorzien.



Toegangspad:

Het 1^{ste} deel van de toegangsweg is voorzien in bolle kasseien, de laatste deel is voorzien in klinkers.



Toegang tot de gebouwen:

De toegang van het restaurant en het sanitair zijn voldoende breed en zonder drempels.

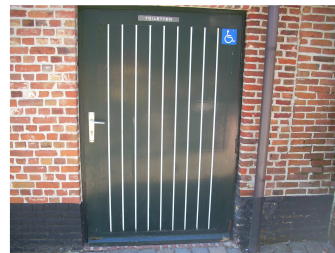

Interne circulatie:

In het restaurant en op het terras is er voldoende circulatie mogelijk. Voor de deur van het aangepast sanitair is de gang slechts 113 cm breed.

Sanitair:

Het aangepast sanitair is voldoende groot om het te kunnen gebruiken, voor de toiletspot is er slechts 90 cm vrije ruimte.



Laatste update: 18/06/2014

Deze screening omvat een eenvoudige beschrijving van de toegankelijkheid, waarin geen comfort- of afwerkingselementen zijn opgenomen.

In de opgenomen items wordt enkel vermeld wat afwijkt van de standaarden die zijn vastgelegd (zie keerzijde).

De Provincie Antwerpen heeft geen enkele binding met het beheer en de uitbating van deze locatie. Mocht u wijzigingen ten aanzien van deze toegankelijkheidsfiche opmerken, aarzel dan niet deze door te geven via e-mail: ctpa@welzijn.provant.be.

Tenzij anders vermeld voldoen de vermelde items aan volgende voorwaarden:

Parkeren:

Parkeerplaatsen voorbehouden voor personen met een handicap zijn 3,50 m breed bij dwars- of gestoken parkeren. Parkeerplaatsen langs de rijbaan hebben een lengte van 6,50 m.

De ondergrond van de parkeerplaatsen is vlak en voldoende verhard.

De parkeerplaatsen zijn individueel afgebakend en voorzien van de nodige signalisatie.

Toegangspad:

Als toegangspad wordt in aanmerking genomen: het pad dat de parkeerplaatsen verbindt met het gebouw of domein, en / of het pad dat de dichtstbijzijnde openbaar-vervoerhalte verbindt met het gebouw of domein, wanneer deze halte zich op niet meer dan 200 m van dit gebouw of domein bevindt.

De ondergrond van het toegangspad is vlak en voldoende verhard.

Het toegangspad heeft een breedte van tenminste 1,50 m, waarop plaatselijk versmallingen mogelijk zijn. Deze versmallingen mogen de doorgang echter nooit smaller maken dan 0,90 m.

Hellingen zijn nooit steiler dan:

- 10% voor een niveauverschil tot 0,10 m
- 8.3 % voor een niveauverschil van 0,10 m tot 0,25 m
- 6.25 % voor een niveauverschil van 0,25 m tot 0,50 m
- 5% voor niveauverschillen vanaf 0,50 m

Er komen op het toegangspad geen drempels voor van meer dan 0,02 m.

Het toegangspad is voorzien van natuurlijke gidslijnen of artificiële geleidelijnen.

Toegang tot het gebouw:

De toegangsdeur heeft een vrije doorgang van tenminste 0,85 m. Voor en na de deur is een vlakke zone voorzien waarbinnen een draaicirkel van tenminste 1,50 m beschreven kan worden.

De toegangsdeur mag een drempel hebben van maximaal 0,02 m.

Interne circulatie:

Gangen, sassen en overlopen hebben een breedte van tenminste 1,50 m, waarop plaatselijk versmallingen mogelijk zijn. Deze versmallingen mogen de doorgang echter nooit smaller maken dan 0,90 m.

Deuren en doorgangen hebben een vrije doorgang van tenminste 0,85 m. Voor en na de deuren zijn vlakke zones voorzien waarbinnen een draaicirkel van tenminste 1,50 m beschreven kan worden.

Er zijn intern geen drempels. Hellingen voldoen aan dezelfde voorwaarden als de hellingen onder "toegangspad".

Liften hebben een netto-vloeroppervlak van tenminste 1,10 m x 1,40 m. De deur van de lift heeft een vrije doorgangsbreedte van tenminste 0,85 m. Een vlakke circulatiezone waarbinnen een draaicirkel van 1,50 m kan beschreven worden is aanwezig voor de liftdeur.

Sanitair:

Naast de toiletput is een vrije ruimte van tenminste 0,90 m aanwezig, voor de toiletput is minstens 1,20 m vrije ruimte aanwezig. De bovenzijde van het toilet bevindt zich op ongeveer 0.50 m boven het vloerniveau. De toiletput komt 70 cm verder dan de achterwand. Er zijn 2 beugels aanwezig, 1 opklapbare aan de open zijde.

De deur van het sanitair voldoet aan dezelfde voorwaarden als de deuren onder "interne circulatie".

Wanneer het toilet voldoet aan de meest recente voorschriften (binnenruimte tenminste 1,65 m x 2,20 m), correct geplaatste toestellen en configuratie, wordt dit extra vermeld.

PEERDSBOS

Bredeabaan 21
2930 Brasschaat



Toegankelijkheidsscreening uitgevoerd door:

Departement Welzijn, Economie en
Plattelandsbeleid
Dienst Welzijn en Gezondheid
Centrum voor toegankelijkheid
Boomgaardstraat 22 | B101
2600 Antwerpen
03 240 61 61 |
www.provant.be
ctpa@welzijn.provant.be



Parkeren:

Op de parking zijn er voldoende goede de voorbehouden parkeerplaatsen voorzien.

Toegangspad:

De toegangspaden zijn voorzien in een effen en aan-eengesloten materiaal. Gidslijnen voor blinden en slechtzienden zijn er niet voorzien.

Toegang tot de gebouwen:

De inkom heeft een manuele deur die erg zwaar is om te openen.

Interne circulatie:

De gangen naar het aangepast sanitair en de cafeteria zijn voldoende breed en men kan er geraken met de trap en de lift.

Sanitair:

Het aangepast sanitair is in orde.



Laatste update: xx/xx/2014

Deze screening omvat een eenvoudige beschrijving van de toegankelijkheid, waarin geen comfort- of afwerkings-elementen zijn opgenomen.

In de opgenomen items wordt enkel vermeld wat afwijkt van de standaarden die zijn gelegd (zie keerzijde).

De Provincie Antwerpen heeft geen enkele binding met het beheer en de uitbating van deze locatie.

Mocht u wijzigingen ten aanzien van deze toegankelijkheidsfiche opmerken, aarzel dan niet deze door te geven via email: ctpa@welzijn.provant.be.

Tenzij anders vermeld voldoen de vermelde items aan volgende voorwaarden:

Parkeren:

Parkeerplaatsen voorbehouden voor personen met een handicap zijn 3.50 m breed bij dwars- of gestoken parkeren. Parkeerplaatsen langs de rijbaan hebben een lengte van 6.00 m.

De ondergrond van de parkeerplaatsen is vlak en voldoende verhard.

De parkeerplaatsen zijn individueel afgebakend en voorzien van de nodige signalisatie.

Toegangspad:

Als toegangspad wordt in aanmerking genomen: het pad dat de parkeerplaatsen verbindt met het gebouw of domein, en / of het pad dat de dichtstbijzijnde openbaar-vervoerhalte verbindt met het gebouw of domein, wanneer deze halte zich op niet meer dan 200 m van dit gebouw of domein bevindt.

De ondergrond van het toegangspad is vlak en voldoende verhard.

Het toegangspad heeft een breedte van tenminste 1.50 m, waarop plaatselijk versmallingen mogelijk zijn. Deze versmallingen mogen de doorgang echter nooit smaller maken dan 1.00 m.

Hellingen zijn nooit steiler dan:

- 10% voor een niveauverschil tot 0.10 m
- 8.3 % voor een niveauverschil van 0.10 m tot 0.25 m
- 6.25 % voor een niveauverschil van 0.25 m tot 0.50 m
- 5% voor niveauverschillen vanaf 0.50 m

Er komen op het toegangspad geen drempels voor van meer dan 0.02 m.

Het toegangspad is voorzien van natuurlijke gidslijnen of artificiële geleidelijnen.

Toegang tot het gebouw:

De toegangsdeur heeft een vrije doorgang van tenminste 0.80 m. Voor en na de deur is een vlakke zone voorzien waarbinnen een draaicirkel van tenminste 1.50 m beschreven kan worden.

De toegangsdeur mag een drempel hebben van maximaal 0.02 m.

Interne circulatie:

Gangen, sassen en overlopen hebben een breedte van tenminste 1.50 m, waarop plaatselijk versmallingen mogelijk zijn. Deze versmallingen mogen de doorgang echter nooit smaller maken dan 1.00 m.

Deuren en doorgangen hebben een vrije doorgang van tenminste 0.80 m. Voor en na de deuren zijn vlakke zones voorzien waarbinnen een draaicirkel van tenminste 1.50 m beschreven kan worden.

Er zijn intern geen drempels. Hellingen voldoen aan dezelfde voorwaarden als de hellingen onder "toegangspad".

Liften hebben een netto-vloeroppervlak van tenminste 1.00 m x 1.30 m. De deur van de lift heeft een vrije doorgangsbreedte van tenminste 0.80 m. Een vlakke circulatiezone waarbinnen een draaicirkel van 1.50 m kan beschreven worden is aanwezig voor de liftdeur.

Sanitair:

Het toegankelijk sanitair is tenminste 1.50 m x 1.50 m groot. Naast de toiletpot is een vrije ruimte van tenminste 0.90 m aanwezig. De bovenzijde van het toilet bevindt zich op ongeveer 0.50 m boven het vloerniveau. Er zijn opklapbare beugels aanwezig.

De deur van het sanitair voldoet aan dezelfde voorwaarden als de deuren onder "interne circulatie".

Wanneer het toilet voldoet aan de meest recente voorschriften (binnenruimte tenminste 1.65 m x 2.20 m), correct geplaatste toestellen en configuratie, wordt dit extra vermeld.

Blue Ball Bowling

Bredabaan 863
2930 Brasschaat



www.blueball.be
03/651.20.20

Toegankelijkheidscreening uitgevoerd door:



Departement Welzijn, Economie en
Plattelandsbeleid
Dienst Welzijn en Gezondheid
Centrum voor toegankelijkheid
Boomgaardstraat 22 | B101
2600 Antwerpen
03 240 61 61 | www.provant.be
ctp@welzijn.provant.be

Parkeren:

Rondom het gebouw is een ruime parking voorzien.



Toegangspad:

Het toegangspad is vlak aangelegd in klinkers.

Toegang tot de gebouwen:

De inkom bevat een dorpel van 4 cm hoog.

Interne circulatie:

In de ruimte is voldoende circulatieruimte aanwezig.

De verdieping is bereikbaar via een lift met afmetingen
101 cm x 140 cm.



Sanitair:

Op de verdieping is een aangepast toilet aanwezig.
Voor de deur is de manoeuvreerruimte beperkt tot 130
cm. Naast de toiletpot is de ruimte beperkt tot 75 cm
en er zijn geen steunbeugels aanwezig.



Deze screening omvat een eenvoudige beschrijving van de toegankelijkheid, waarin geen comfort- of afwerkingselementen zijn opgenomen.

In de opgenomen items wordt enkel vermeld wat afwijkt van de standaarden die zijn vastgelegd (zie keerzijde).

De Provincie Antwerpen heeft geen enkele binding met het beheer en de uitbating van deze locatie. Mocht u wijzigingen ten aanzien van deze toegankelijkheidsfiche opmerken, aarzel dan niet deze door te geven via e-mail: ctp@welzijn.provant.be.

Tenzij anders vermeld voldoen de vermelde items aan volgende voorwaarden:

Parkeren:

Parkeerplaatsen voorbehouden voor personen met een handicap zijn 3,50 m breed bij dwars- of gestoken parkeren. Parkeerplaatsen langs de rijbaan hebben een lengte van 6,50 m.

De ondergrond van de parkeerplaatsen is vlak en voldoende verhard.

De parkeerplaatsen zijn individueel afgebakend en voorzien van de nodige signalisatie.

Toegangspad:

Als toegangspad wordt in aanmerking genomen: het pad dat de parkeerplaatsen verbindt met het gebouw of domein, en / of het pad dat de dichtstbijzijnde openbaar-vervoerhalte verbindt met het gebouw of domein, wanneer deze halte zich op niet meer dan 200 m van dit gebouw of domein bevindt.

De ondergrond van het toegangspad is vlak en voldoende verhard.

Het toegangspad heeft een breedte van tenminste 1,50 m, waarop plaatselijk versmallingen mogelijk zijn. Deze versmallingen mogen de doorgang echter nooit smaller maken dan 0,90 m.

Hellingen zijn nooit steiler dan:

- 10% voor een niveauverschil tot 0,10 m
- 8.3 % voor een niveauverschil van 0,10 m tot 0,25 m
- 6.25 % voor een niveauverschil van 0,25 m tot 0,50 m
- 5% voor niveauverschillen vanaf 0,50 m

Er komen op het toegangspad geen drempels voor van meer dan 0,02 m.

Het toegangspad is voorzien van natuurlijke gidslijnen of artificiële geleidelijnen.

Toegang tot het gebouw:

De toegangsdeur heeft een vrije doorgang van tenminste 0,85 m. Voor en na de deur is een vlakke zone voorzien waarbinnen een draaicirkel van tenminste 1,50 m beschreven kan worden.

De toegangsdeur mag een drempel hebben van maximaal 0,02 m.

Interne circulatie:

Gangen, sassen en overlopen hebben een breedte van tenminste 1,50 m, waarop plaatselijk versmallingen mogelijk zijn. Deze versmallingen mogen de doorgang echter nooit smaller maken dan 0,90 m.

Deuren en doorgangen hebben een vrije doorgang van tenminste 0,85 m. Voor en na de deuren zijn vlakke zones voorzien waarbinnen een draaicirkel van tenminste 1,50 m beschreven kan worden.

Er zijn intern geen drempels. Hellingen voldoen aan dezelfde voorwaarden als de hellingen onder "toegangspad".

Liften hebben een netto-vloeroppervlak van tenminste 1,10 m x 1,40 m. De deur van de lift heeft een vrije doorgangsbreedte van tenminste 0,85 m. Een vlakke circulatiezone waarbinnen een draaicirkel van 1,50 m kan beschreven worden is aanwezig voor de liftdeur.

Sanitair:

Naast de toiletput is een vrije ruimte van tenminste 0,90 m aanwezig, voor de toiletput is minstens 1,20 m vrije ruimte aanwezig. De bovenzijde van het toilet bevindt zich op ongeveer 0.50 m boven het vloerniveau. Er zijn 2 beugels aanwezig, 1 opklapbare aan de open zijde.

De deur van het sanitair voldoet aan dezelfde voorwaarden als de deuren onder "interne circulatie".

Wanneer het toilet voldoet aan de meest recente voorschriften (binnenruimte tenminste 1,65 m x 2,20 m), correct geplaatste toestellen en configuratie, wordt dit extra vermeld.

Café Perron Noord

Licht Vliegwezenlaan
2930 Brasschaat



Parkeren:

Langs het toegangspad zijn verschillende parkeerplaatsen voorzien.



Toegangspad:

Het toegangspad is vlak aangelegd in beton.

Toegang tot de gebouwen:

Het gebouw is bereikbaar via een voorlopige helling, momenteel niet voorzien van leuningen. Deze wordt vervangen door een definitieve.

De inkom is in orde

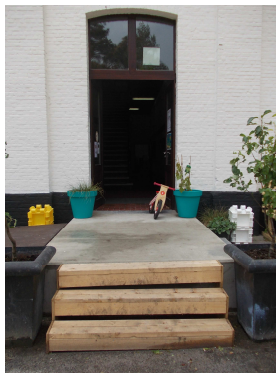

Interne circulatie:

In het gebouw is voldoende circulatieruimte aanwezig.

Sanitair:

In het gebouw is een aangepast mannen en vrouwen toilet. Het aangepaste mannentoilet is in orde, enkel aan de deur is de opstelruimte beperkt tot 22 cm en het deurblad ligt 29 cm diep aan de binnenzijde. In het aangepaste vrouwentoilet is de ruimte naast de toiletpot beperkt tot 79 cm en de manoeuvreerruimte 143 cm. Aan de binnenzijde van de toiletdeur is de opstelruimte beperkt tot 16 cm.

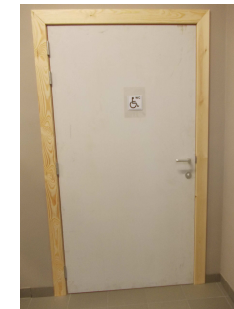

Toegankelijkheidsscreening uitgevoerd door:



Departement Welzijn, Economie en
Plattelandsbeleid
Dienst Welzijn en Gezondheid
Centrum voor toegankelijkheid
Boomgaardstraat 22 | B101
2600 Antwerpen
03 240 61 61 | www.provant.be
ctpa@welzijn.provant.be

Deze screening omvat een eenvoudige beschrijving van de toegankelijkheid, waarin geen comfort- of afwerkingselementen zijn opgenomen.

In de opgenomen items wordt enkel vermeld wat afwijkt van de standaarden die zijn vastgelegd (zie keerzijde).

De Provincie Antwerpen heeft geen enkele binding met het beheer en de uitbating van deze locatie. Mocht u wijzigingen ten aanzien van deze toegankelijkheidsfiche opmerken, aarzel dan niet deze door te geven via e-mail: ctpa@welzijn.provant.be.

Tenzij anders vermeld voldoen de vermelde items aan volgende voorwaarden:

Parkeren:

Parkeerplaatsen voorbehouden voor personen met een handicap zijn 3,50 m breed bij dwars- of gestoken parkeren. Parkeerplaatsen langs de rijbaan hebben een lengte van 6,50 m.

De ondergrond van de parkeerplaatsen is vlak en voldoende verhard.

De parkeerplaatsen zijn individueel afgebakend en voorzien van de nodige signalisatie.

Toegangspad:

Als toegangspad wordt in aanmerking genomen: het pad dat de parkeerplaatsen verbindt met het gebouw of domein, en / of het pad dat de dichtstbijzijnde openbaar-vervoerhalte verbindt met het gebouw of domein, wanneer deze halte zich op niet meer dan 200 m van dit gebouw of domein bevindt.

De ondergrond van het toegangspad is vlak en voldoende verhard.

Het toegangspad heeft een breedte van tenminste 1,50 m, waarop plaatselijk versmallingen mogelijk zijn. Deze versmallingen mogen de doorgang echter nooit smaller maken dan 0,90 m.

Hellingen zijn nooit steiler dan:

- 10% voor een niveauverschil tot 0,10 m
- 8.3 % voor een niveauverschil van 0,10 m tot 0,25 m
- 6.25 % voor een niveauverschil van 0,25 m tot 0,50 m
- 5% voor niveauverschillen vanaf 0,50 m

Er komen op het toegangspad geen drempels voor van meer dan 0,02 m.

Het toegangspad is voorzien van natuurlijke gidslijnen of artificiële geleidelijnen.

Toegang tot het gebouw:

De toegangsdeur heeft een vrije doorgang van tenminste 0,85 m. Voor en na de deur is een vlakke zone voorzien waarbinnen een draaicirkel van tenminste 1,50 m beschreven kan worden.

De toegangsdeur mag een drempel hebben van maximaal 0,02 m.

Interne circulatie:

Gangen, sassen en overlopen hebben een breedte van tenminste 1,50 m, waarop plaatselijk versmallingen mogelijk zijn. Deze versmallingen mogen de doorgang echter nooit smaller maken dan 0,90 m.

Deuren en doorgangen hebben een vrije doorgang van tenminste 0,85 m. Voor en na de deuren zijn vlakke zones voorzien waarbinnen een draaicirkel van tenminste 1,50 m beschreven kan worden.

Er zijn intern geen drempels. Hellingen voldoen aan dezelfde voorwaarden als de hellingen onder "toegangspad".

Liften hebben een netto-vloeroppervlak van tenminste 1,10 m x 1,40 m. De deur van de lift heeft een vrije doorgangsbreedte van tenminste 0,85 m. Een vlakke circulatiezone waarbinnen een draaicirkel van 1,50 m kan beschreven worden is aanwezig voor de liftdeur.

Sanitair:

Naast de toiletput is een vrije ruimte van tenminste 0,90 m aanwezig, voor de toiletput is minstens 1,20 m vrije ruimte aanwezig. De bovenzijde van het toilet bevindt zich op ongeveer 0.50 m boven het vloerniveau. Er zijn 2 beugels aanwezig, 1 opklapbare aan de open zijde.

De deur van het sanitair voldoet aan dezelfde voorwaarden als de deuren onder "interne circulatie".

Wanneer het toilet voldoet aan de meest recente voorschriften (binnenruimte tenminste 1,65 m x 2,20 m), correct geplaatste toestellen en configuratie, wordt dit extra vermeld.

Kinderboerderij Mikerf

Mikhof 25
2930 Brasschaat



www.kinderboerderijmikerf.be
kinderboerderij@aralea.be
03/663.77.16

Toegankelijkheidscreening uitgevoerd door:



Departement Welzijn, Economie en
Plattelandsbeleid
Dienst Welzijn en Gezondheid
Centrum voor toegankelijkheid
Boomgaardstraat 22 | B101
2600 Antwerpen
03 240 61 61 | www.provant.be
ctp@welzijn.provant.be

Parkeren:

Parkeren kan langs het toegangspad, de ondergrond bestaat uit vaste aarde.

Toegangspad:

Het toegangspad naar het Mikerf bestaat uit een combinatie van bolle kasseien en vaste aarde

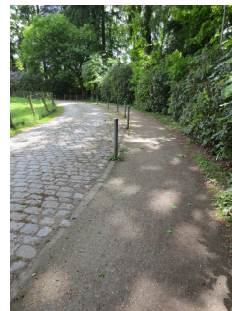

Toegang tot de gebouwen:

De cafetaria is drempelloos bereikbaar.

Ter hoogte van de stallen bevindt zich meestal een dorpel van 3 tot 5 cm hoog. Tot tegen de deur van het "bijenerf" (tentoonstellingsruimte) ligt een helling van 141 cm lang en 4% gevolgd door een dorpel van 3 cm hoog.



Interne circulatie:

In de verschillende delen is voldoende circulatieruimte aanwezig. De eerste verdieping van het bakhuis is enkel bereikbaar via een trap.



Sanitair:

Er is een aangepast toilet aanwezig maar de gangbreedte naar het toilet is beperkt tot 121 cm. Aan de zijde van de gang is geen opstelruimte beschikbaar aan de deur. De toiletruimte is goed in orde, enkel naast de toiletpot is een kolomkast geplaatst waardoor de vrije breedte beperkt is tot 57 cm (zou verplaatst worden).



Deze screening omvat een eenvoudige beschrijving van de toegankelijkheid, waarin geen comfort- of afwerkingsselementen zijn opgenomen.

In de opgenomen items wordt enkel vermeld wat afwijkt van de standaarden die zijn vastgelegd (zie keerzijde).

De Provincie Antwerpen heeft geen enkele binding met het beheer en de uitbating van deze locatie. Mocht u wijzigingen ten aanzien van deze toegankelijkheidsfiche opmerken, aarzel dan niet deze door te geven via e-mail: ctp@welzijn.provant.be.

Tenzij anders vermeld voldoen de vermelde items aan volgende voorwaarden:

Parkeren:

Parkeerplaatsen voorbehouden voor personen met een handicap zijn 3,50 m breed bij dwars- of gestoken parkeren. Parkeerplaatsen langs de rijbaan hebben een lengte van 6,50 m.

De ondergrond van de parkeerplaatsen is vlak en voldoende verhard.

De parkeerplaatsen zijn individueel afgebakend en voorzien van de nodige signalisatie.

Toegangspad:

Als toegangspad wordt in aanmerking genomen: het pad dat de parkeerplaatsen verbindt met het gebouw of domein, en / of het pad dat de dichtstbijzijnde openbaar-vervoerhalte verbindt met het gebouw of domein, wanneer deze halte zich op niet meer dan 200 m van dit gebouw of domein bevindt.

De ondergrond van het toegangspad is vlak en voldoende verhard.

Het toegangspad heeft een breedte van tenminste 1,50 m, waarop plaatselijk versmallingen mogelijk zijn. Deze versmallingen mogen de doorgang echter nooit smaller maken dan 0,90 m.

Hellingen zijn nooit steiler dan:

- 10% voor een niveauverschil tot 0,10 m
- 8.3 % voor een niveauverschil van 0,10 m tot 0,25 m
- 6.25 % voor een niveauverschil van 0,25 m tot 0,50 m
- 5% voor niveauverschillen vanaf 0,50 m

Er komen op het toegangspad geen drempels voor van meer dan 0,02 m.

Het toegangspad is voorzien van natuurlijke gidslijnen of artificiële geleidelijnen.

Toegang tot het gebouw:

De toegangsdeur heeft een vrije doorgang van tenminste 0,85 m. Voor en na de deur is een vlakke zone voorzien waarbinnen een draaicirkel van tenminste 1,50 m beschreven kan worden.

De toegangsdeur mag een drempel hebben van maximaal 0,02 m.

Interne circulatie:

Gangen, sassen en overlopen hebben een breedte van tenminste 1,50 m, waarop plaatselijk versmallingen mogelijk zijn. Deze versmallingen mogen de doorgang echter nooit smaller maken dan 0,90 m.

Deuren en doorgangen hebben een vrije doorgang van tenminste 0,85 m. Voor en na de deuren zijn vlakke zones voorzien waarbinnen een draaicirkel van tenminste 1,50 m beschreven kan worden.

Er zijn intern geen drempels. Hellingen voldoen aan dezelfde voorwaarden als de hellingen onder "toegangspad".

Liften hebben een netto-vloeroppervlak van tenminste 1,10 m x 1,40 m. De deur van de lift heeft een vrije doorgangsbreedte van tenminste 0,85 m. Een vlakke circulatiezone waarbinnen een draaicirkel van 1,50 m kan beschreven worden is aanwezig voor de liftdeur.

Sanitair:

Naast de toiletput is een vrije ruimte van tenminste 0,90 m aanwezig, voor de toiletput is minstens 1,20 m vrije ruimte aanwezig. De bovenzijde van het toilet bevindt zich op ongeveer 0,50 m boven het vloerniveau. Er zijn 2 beugels aanwezig, 1 opklapbare aan de open zijde.

De deur van het sanitair voldoet aan dezelfde voorwaarden als de deuren onder "interne circulatie".

Wanneer het toilet voldoet aan de meest recente voorschriften (binnenruimte tenminste 1,65 m x 2,20 m), correct geplaatste toestellen en configuratie, wordt dit extra vermeld.

De Bakkersmolen

Sint Jansstraat
2910 Essen



www.bakkersmolen.be
info@bakkersmolen.be
03/677.22.67

Toegankelijkheidscreening uitgevoerd door:



Departement Welzijn, Economie en
Plattelandsbeleid
Dienst Welzijn en Gezondheid
Centrum voor toegankelijkheid
Boomgaardstraat 22 | B101
2600 Antwerpen
03 240 61 61 | www.provant.be
ctpa@welzijn.provant.be

Parkeren:

Aan de Bakkersmolen is een ruime parking in asfalt.

Toegangspad:

De parking van de Bakkersmolen is gelegen aan de straatzijde en vormt de toegang op het terrein.

Toegang tot de gebouwen:

Voor de inkom van de taverner bevindt zich een zeer steile helling van 28% en 107 cm lang.

De bakkerij en bakkerijmuseum zijn betreedbaar via een deur van 82 cm breed met een dorpel van 4 cm hoog. Het bijgebouw met de toiletten is bereikbaar via een helling van 13% en 103 cm lang.



Interne circulatie:

De ondergrond van het binnenerf met buitenterras bestaat uit bolle kasseien. In de verschillende gebouwen (taverner, bakkerij, molen en toiletten) is voldoende circulatieruimte aanwezig.



Sanitair:

Aan de binnenzijde van de deur naar het aangepast toilet is de vrije ruimte naast de deurklink beperkt tot 33 cm. Naast de toiletpot is 86 cm beschikbaar (verschoningstafel wordt vervangen door een opklapbare) en voor de toiletpot 116 cm. De manoeuvreerruimte in het aangepaste toilet is beperkt tot 116 cm.

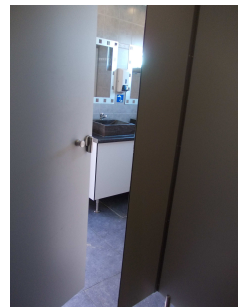
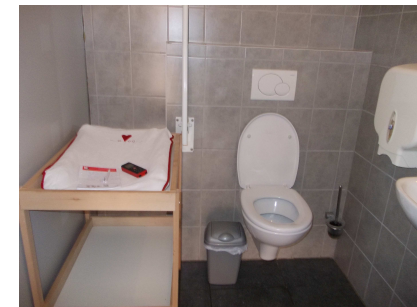

Deze screening omvat een eenvoudige beschrijving van de toegankelijkheid, waarin geen comfort- of afwerkingselementen zijn opgenomen.

In de opgenomen items wordt enkel vermeld wat afwijkt van de standaarden die zijn vastgelegd (zie keerzijde).

De Provincie Antwerpen heeft geen enkele binding met het beheer en de uitbating van deze locatie. Mocht u wijzigingen ten aanzien van deze toegankelijkheidsfiche opmerken, aarzel dan niet deze door te geven via e-mail: ctpa@welzijn.provant.be.

Tenzij anders vermeld voldoen de vermelde items aan volgende voorwaarden:

Parkeren:

Parkeerplaatsen voorbehouden voor personen met een handicap zijn 3,50 m breed bij dwars- of gestoken parkeren. Parkeerplaatsen langs de rijbaan hebben een lengte van 6,50 m.

De ondergrond van de parkeerplaatsen is vlak en voldoende verhard.

De parkeerplaatsen zijn individueel afgebakend en voorzien van de nodige signalisatie.

Toegangspad:

Als toegangspad wordt in aanmerking genomen: het pad dat de parkeerplaatsen verbindt met het gebouw of domein, en / of het pad dat de dichtstbijzijnde openbaar-vervoerhalte verbindt met het gebouw of domein, wanneer deze halte zich op niet meer dan 200 m van dit gebouw of domein bevindt.

De ondergrond van het toegangspad is vlak en voldoende verhard.

Het toegangspad heeft een breedte van tenminste 1,50 m, waarop plaatselijk versmallingen mogelijk zijn. Deze versmallingen mogen de doorgang echter nooit smaller maken dan 0,90 m.

Hellingen zijn nooit steiler dan:

- 10% voor een niveauverschil tot 0,10 m
- 8.3 % voor een niveauverschil van 0,10 m tot 0,25 m
- 6.25 % voor een niveauverschil van 0,25 m tot 0,50 m
- 5% voor niveauverschillen vanaf 0,50 m

Er komen op het toegangspad geen drempels voor van meer dan 0,02 m.

Het toegangspad is voorzien van natuurlijke gidslijnen of artificiële geleidelijnen.

Toegang tot het gebouw:

De toegangsdeur heeft een vrije doorgang van tenminste 0,85 m. Voor en na de deur is een vlakke zone voorzien waarbinnen een draaicirkel van tenminste 1,50 m beschreven kan worden.

De toegangsdeur mag een drempel hebben van maximaal 0,02 m.

Interne circulatie:

Gangen, sassen en overlopen hebben een breedte van tenminste 1,50 m, waarop plaatselijk versmallingen mogelijk zijn. Deze versmallingen mogen de doorgang echter nooit smaller maken dan 0,90 m.

Deuren en doorgangen hebben een vrije doorgang van tenminste 0,85 m. Voor en na de deuren zijn vlakke zones voorzien waarbinnen een draaicirkel van tenminste 1,50 m beschreven kan worden.

Er zijn intern geen drempels. Hellingen voldoen aan dezelfde voorwaarden als de hellingen onder "toegangspad".

Liften hebben een netto-vloeroppervlak van tenminste 1,10 m x 1,40 m. De deur van de lift heeft een vrije doorgangsbreedte van tenminste 0,85 m. Een vlakke circulatiezone waarbinnen een draaicirkel van 1,50 m kan beschreven worden is aanwezig voor de liftdeur.

Sanitair:

Naast de toiletput is een vrije ruimte van tenminste 0,90 m aanwezig, voor de toiletput is minstens 1,20 m vrije ruimte aanwezig. De bovenzijde van het toilet bevindt zich op ongeveer 0.50 m boven het vloerniveau. Er zijn 2 beugels aanwezig, 1 opklapbare aan de open zijde.

De deur van het sanitair voldoet aan dezelfde voorwaarden als de deuren onder "interne circulatie".

Wanneer het toilet voldoet aan de meest recente voorschriften (binnenruimte tenminste 1,65 m x 2,20 m), correct geplaatste toestellen en configuratie, wordt dit extra vermeld.

Traiteur-Taverne Annelies

Van Laerhove

Moerkantsebaan 295
2910 Essen



www.traiteurannelies.be
info@traiteurannelies.be
03/667.36.63

Toegankelijkheidscreening uitgevoerd door:



Departement Welzijn, Economie en
Plattelandsbeleid
Dienst Welzijn en Gezondheid
Centrum voor toegankelijkheid
Boomgaardstraat 22 | B101
2600 Antwerpen
03 240 61 61 | www.provant.be
ctpa@welzijn.provant.be

Parkeren:

Tegenover de horecazaak bevindt zich op het openbaar domein een parkeerterrein met een aangepaste parkeerplaats.

Toegangspad:

De inkom is bereikbaar via een helling, hier is geen afrijbeveiliging voorzien.

Toegang tot de gebouwen:

De inkom is in orde.



Interne circulatie:

In de horecazaak is voldoende circulatieruimte aanwezig. Het terras achteraan is eveneens drempelloos bereikbaar.

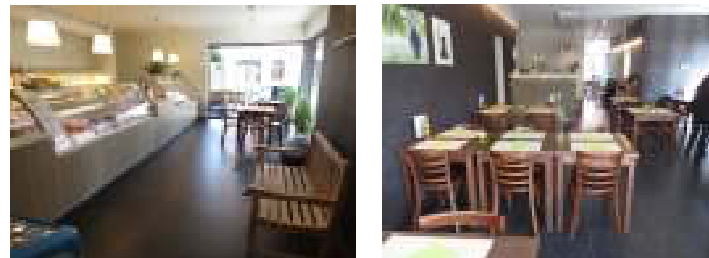

Sanitair:

Er is een goed aangepast toilet aanwezig, maar slechts 1 steunbeugel.

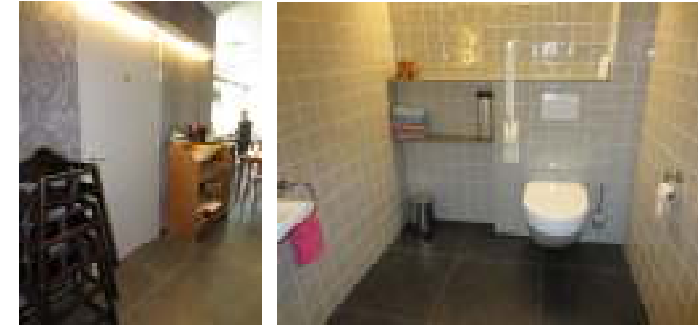

Deze screening omvat een eenvoudige beschrijving van de toegankelijkheid, waarin geen comfort- of afwerkingselementen zijn opgenomen.

In de opgenomen items wordt enkel vermeld wat afwijkt van de standaarden die zijn vastgelegd (zie keerzijde).

De Provincie Antwerpen heeft geen enkele binding met het beheer en de uitbating van deze locatie. Mocht u wijzigingen ten aanzien van deze toegankelijkheidsfiche opmerken, aarzel dan niet deze door te geven via e-mail: ctpa@welzijn.provant.be.

Tenzij anders vermeld voldoen de vermelde items aan volgende voorwaarden:

Parkeren:

Parkeerplaatsen voorbehouden voor personen met een handicap zijn 3,50 m breed bij dwars- of gestoken parkeren. Parkeerplaatsen langs de rijbaan hebben een lengte van 6,50 m.

De ondergrond van de parkeerplaatsen is vlak en voldoende verhard.

De parkeerplaatsen zijn individueel afgebakend en voorzien van de nodige signalisatie.

Toegangspad:

Als toegangspad wordt in aanmerking genomen: het pad dat de parkeerplaatsen verbindt met het gebouw of domein, en / of het pad dat de dichtstbijzijnde openbaar-vervoerhalte verbindt met het gebouw of domein, wanneer deze halte zich op niet meer dan 200 m van dit gebouw of domein bevindt.

De ondergrond van het toegangspad is vlak en voldoende verhard.

Het toegangspad heeft een breedte van tenminste 1,50 m, waarop plaatselijk versmallingen mogelijk zijn. Deze versmallingen mogen de doorgang echter nooit smaller maken dan 0,90 m.

Hellingen zijn nooit steiler dan:

- 10% voor een niveauverschil tot 0,10 m
- 8.3 % voor een niveauverschil van 0,10 m tot 0,25 m
- 6.25 % voor een niveauverschil van 0,25 m tot 0,50 m
- 5% voor niveauverschillen vanaf 0,50 m

Er komen op het toegangspad geen drempels voor van meer dan 0,02 m.

Het toegangspad is voorzien van natuurlijke gidslijnen of artificiële geleidelijnen.

Toegang tot het gebouw:

De toegangsdeur heeft een vrije doorgang van tenminste 0,85 m. Voor en na de deur is een vlakke zone voorzien waarbinnen een draaicirkel van tenminste 1,50 m beschreven kan worden.

De toegangsdeur mag een drempel hebben van maximaal 0,02 m.

Interne circulatie:

Gangen, sassen en overlopen hebben een breedte van tenminste 1,50 m, waarop plaatselijk versmallingen mogelijk zijn. Deze versmallingen mogen de doorgang echter nooit smaller maken dan 0,90 m.

Deuren en doorgangen hebben een vrije doorgang van tenminste 0,85 m. Voor en na de deuren zijn vlakke zones voorzien waarbinnen een draaicirkel van tenminste 1,50 m beschreven kan worden.

Er zijn intern geen drempels. Hellingen voldoen aan dezelfde voorwaarden als de hellingen onder "toegangspad".

Liften hebben een netto-vloeroppervlak van tenminste 1,10 m x 1,40 m. De deur van de lift heeft een vrije doorgangsbreedte van tenminste 0,85 m. Een vlakke circulatiezone waarbinnen een draaicirkel van 1,50 m kan beschreven worden is aanwezig voor de liftdeur.

Sanitair:

Naast de toiletput is een vrije ruimte van tenminste 0,90 m aanwezig, voor de toiletput is minstens 1,20 m vrije ruimte aanwezig. De bovenzijde van het toilet bevindt zich op ongeveer 0.50 m boven het vloerniveau. Er zijn 2 beugels aanwezig, 1 opklapbare aan de open zijde.

De deur van het sanitair voldoet aan dezelfde voorwaarden als de deuren onder "interne circulatie".

Wanneer het toilet voldoet aan de meest recente voorschriften (binnenruimte tenminste 1,65 m x 2,20 m), correct geplaatste toestellen en configuratie, wordt dit extra vermeld.

Arboretum Kalmthout

Heuvel 2
2920 Kalmthout



www.arboretumkalmthout.be
info@arboretumkalmthout.be
03/666.67.41

Toegankelijkheidsscreening uitgevoerd door:



Departement Welzijn, Economie en
Plattelandsbeleid
Dienst Welzijn en Gezondheid
Centrum voor toegankelijkheid
Boomgaardstraat 22 | B101
2600 Antwerpen
03 240 61 61 | www.provant.be
cpa@welzijn.provant.be

Parkeren:

Aan het station tegenover het gebouw bevindt zich een parkeerterrein met 6 aangepaste parkeerplaatsen.



Toegangspad:

Het toegangspad is vlak aangelegd in betontegels.

Toegang tot de gebouwen:

De inkom van het gebouw aan de straatzijde is drempelloos en voldoende breed. Achter de dubbele deur naar de tuin achteraan bevindt zich een dorpel van 4 cm. Het cafetariagebouw is eveneens drempelloos bereikbaar, aan de toegang van het serrehuus bevindt zich een dorpel van 3 cm.



Achterdeur inkomgebouw

Inkom Serrehuus

Interne circulatie:

In de verschillende gebouwen is over het algemeen voldoende circulatieruimte aanwezig. In de buitentuin

zijn geen looppaden aanwezig, de ondergrond bestaat voornamelijk uit gras.



Sanitair:

Ter hoogte van de cafetaria is een goed aangepast toilet aanwezig. Ter hoogte van het Serrehuus is nog een aangepast toilet aanwezig. Voor de deur is de manoeuvreerruimte beperkt tot 118 cm en aan de deur is geen opstelruimte beschikbaar. In het aangepast toilet is slechts 79 cm vrije breedte aanwezig naast de toiletspot en er bevindt zich slechts 1 steunbeugel. Het toilet in het inkomgebouw voldoet niet.



Aangepast toilet bij Serrehuus

Deze screening omvat een eenvoudige beschrijving van de toegankelijkheid, waarin geen comfort- of afwerkingselementen zijn opgenomen.

In de opgenomen items wordt enkel vermeld wat afwijkt van de standaarden die zijn vastgelegd (zie keerzijde).

De Provincie Antwerpen heeft geen enkele binding met het beheer en de uitbating van deze locatie. Mocht u wijzigingen ten aanzien van deze toegankelijkheidsfiche opmerken, aarzel dan niet deze door te geven via e-mail: cpa@welzijn.provant.be.

Tenzij anders vermeld voldoen de vermelde items aan volgende voorwaarden:

Parkeren:

Parkeerplaatsen voorbehouden voor personen met een handicap zijn 3,50 m breed bij dwars- of gestoken parkeren. Parkeerplaatsen langs de rijbaan hebben een lengte van 6,50 m.

De ondergrond van de parkeerplaatsen is vlak en voldoende verhard.

De parkeerplaatsen zijn individueel afgebakend en voorzien van de nodige signalisatie.

Toegangspad:

Als toegangspad wordt in aanmerking genomen: het pad dat de parkeerplaatsen verbindt met het gebouw of domein, en / of het pad dat de dichtstbijzijnde openbaar-vervoerhalte verbindt met het gebouw of domein, wanneer deze halte zich op niet meer dan 200 m van dit gebouw of domein bevindt.

De ondergrond van het toegangspad is vlak en voldoende verhard.

Het toegangspad heeft een breedte van tenminste 1,50 m, waarop plaatselijk versmallingen mogelijk zijn. Deze versmallingen mogen de doorgang echter nooit smaller maken dan 0,90 m.

Hellingen zijn nooit steiler dan:

- 10% voor een niveauverschil tot 0,10 m
- 8.3 % voor een niveauverschil van 0,10 m tot 0,25 m
- 6.25 % voor een niveauverschil van 0,25 m tot 0,50 m
- 5% voor niveauverschillen vanaf 0,50 m

Er komen op het toegangspad geen drempels voor van meer dan 0,02 m.

Het toegangspad is voorzien van natuurlijke gidslijnen of artificiële geleidelijnen.

Toegang tot het gebouw:

De toegangsdeur heeft een vrije doorgang van tenminste 0,85 m. Voor en na de deur is een vlakke zone voorzien waarbinnen een draaicirkel van tenminste 1,50 m beschreven kan worden.

De toegangsdeur mag een drempel hebben van maximaal 0,02 m.

Interne circulatie:

Gangen, sassen en overlopen hebben een breedte van tenminste 1,50 m, waarop plaatselijk versmallingen mogelijk zijn. Deze versmallingen mogen de doorgang echter nooit smaller maken dan 0,90 m.

Deuren en doorgangen hebben een vrije doorgang van tenminste 0,85 m. Voor en na de deuren zijn vlakke zones voorzien waarbinnen een draaicirkel van tenminste 1,50 m beschreven kan worden.

Er zijn intern geen drempels. Hellingen voldoen aan dezelfde voorwaarden als de hellingen onder "toegangspad".

Liften hebben een netto-vloeroppervlak van tenminste 1,10 m x 1,40 m. De deur van de lift heeft een vrije doorgangsbreedte van tenminste 0,85 m. Een vlakke circulatiezone waarbinnen een draaicirkel van 1,50 m kan beschreven worden is aanwezig voor de liftdeur.

Sanitair:

Naast de toiletput is een vrije ruimte van tenminste 0,90 m aanwezig, voor de toiletput is minstens 1,20 m vrije ruimte aanwezig. De bovenzijde van het toilet bevindt zich op ongeveer 0.50 m boven het vloerniveau. Er zijn 2 beugels aanwezig, 1 opklapbare aan de open zijde.

De deur van het sanitair voldoet aan dezelfde voorwaarden als de deuren onder "interne circulatie".

Wanneer het toilet voldoet aan de meest recente voorschriften (binnenruimte tenminste 1,65 m x 2,20 m), correct geplaatste toestellen en configuratie, wordt dit extra vermeld.

Toegankelijkheidsfiche

Natuureducatiecentrum De Vroente en Bijenteeltmuseum

Putsesteenweg 131
2920 Kalmthout



www.bijenteeltmuseum.be

bijenteeltmuseum@kalmthout.be

03/666.61.01

Toegankelijkheidscreening uitgevoerd door:



Departement Welzijn, Economie en
Plattelandsbeleid
Dienst Welzijn en Gezondheid
Centrum voor toegankelijkheid
Boomgaardstraat 22 | B101
2600 Antwerpen
03 240 61 61 | www.provant.be
ctpa@welzijn.provant.be

Parkeren:

Voor het gebouw bevindt zich een gezamenlijk parkeerterrein. De ondergrond is niet volstrekt vlak.



Toegangspad:

Het toegangspad is vlak aangelegd in klinkers.

Toegang tot de gebouwen:

Tot tegen de inkomdeur ligt een helling van 8% met 150 cm lengte.

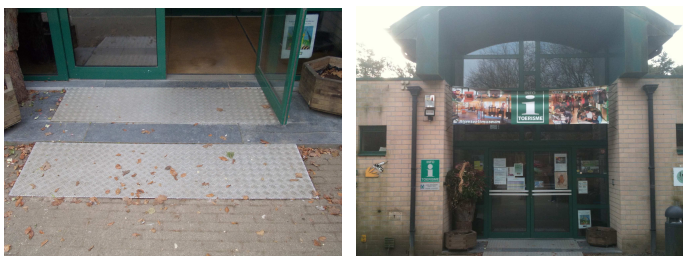

Interne circulatie:

Zowel in het natuureducatiecentrum als in het Bijenteeltmuseum is algemeen voldoende circulatieruimte aanwezig. In het bijenteeltmuseum is enkel een beperkte manoeuvreerruimte van 114 cm aan de bibliotheek.



Sanitair:

Er is geen aangepast toilet aanwezig.

Deze screening omvat een eenvoudige beschrijving van de toegankelijkheid, waarin geen comfort- of afwerkingselementen zijn opgenomen.

In de opgenomen items wordt enkel vermeld wat afwijkt van de standaarden die zijn vastgelegd (zie keerzijde).

De Provincie Antwerpen heeft geen enkele binding met het beheer en de uitbating van deze locatie. Mocht u wijzigingen ten aanzien van deze toegankelijkheidsfiche opmerken, aarzel dan niet deze door te geven via e-mail: ctpa@welzijn.provant.be.

Tenzij anders vermeld voldoen de vermelde items aan volgende voorwaarden:

Parkeren:

Parkeerplaatsen voorbehouden voor personen met een handicap zijn 3,50 m breed bij dwars- of gestoken parkeren. Parkeerplaatsen langs de rijbaan hebben een lengte van 6,50 m.

De ondergrond van de parkeerplaatsen is vlak en voldoende verhard.

De parkeerplaatsen zijn individueel afgebakend en voorzien van de nodige signalisatie.

Toegangspad:

Als toegangspad wordt in aanmerking genomen: het pad dat de parkeerplaatsen verbindt met het gebouw of domein, en / of het pad dat de dichtstbijzijnde openbaar-vervoerhalte verbindt met het gebouw of domein, wanneer deze halte zich op niet meer dan 200 m van dit gebouw of domein bevindt.

De ondergrond van het toegangspad is vlak en voldoende verhard.

Het toegangspad heeft een breedte van tenminste 1,50 m, waarop plaatselijk versmallingen mogelijk zijn. Deze versmallingen mogen de doorgang echter nooit smaller maken dan 0,90 m.

Hellingen zijn nooit steiler dan:

- 10% voor een niveauverschil tot 0,10 m
- 8.3 % voor een niveauverschil van 0,10 m tot 0,25 m
- 6.25 % voor een niveauverschil van 0,25 m tot 0,50 m
- 5% voor niveauverschillen vanaf 0,50 m

Er komen op het toegangspad geen drempels voor van meer dan 0,02 m.

Het toegangspad is voorzien van natuurlijke gidslijnen of artificiële geleidelijnen.

Toegang tot het gebouw:

De toegangsdeur heeft een vrije doorgang van tenminste 0,85 m. Voor en na de deur is een vlakke zone voorzien waarbinnen een draaicirkel van tenminste 1,50 m beschreven kan worden.

De toegangsdeur mag een drempel hebben van maximaal 0,02 m.

Interne circulatie:

Gangen, sassen en overlopen hebben een breedte van tenminste 1,50 m, waarop plaatselijk versmallingen mogelijk zijn. Deze versmallingen mogen de doorgang echter nooit smaller maken dan 0,90 m.

Deuren en doorgangen hebben een vrije doorgang van tenminste 0,85 m. Voor en na de deuren zijn vlakke zones voorzien waarbinnen een draaicirkel van tenminste 1,50 m beschreven kan worden.

Er zijn intern geen drempels. Hellingen voldoen aan dezelfde voorwaarden als de hellingen onder "toegangspad".

Liften hebben een netto-vloeroppervlak van tenminste 1,10 m x 1,40 m. De deur van de lift heeft een vrije doorgangsbreedte van tenminste 0,85 m. Een vlakke circulatiezone waarbinnen een draaicirkel van 1,50 m kan beschreven worden is aanwezig voor de liftdeur.

Sanitair:

Naast de toiletput is een vrije ruimte van tenminste 0,90 m aanwezig, voor de toiletput is minstens 1,20 m vrije ruimte aanwezig. De bovenzijde van het toilet bevindt zich op ongeveer 0,50 m boven het vloerniveau. Er zijn 2 beugels aanwezig, 1 opklapbare aan de open zijde.

De deur van het sanitair voldoet aan dezelfde voorwaarden als de deuren onder "interne circulatie".

Wanneer het toilet voldoet aan de meest recente voorschriften (binnenruimte tenminste 1,65 m x 2,20 m), correct geplaatste toestellen en configuratie, wordt dit extra vermeld.

Provinciaal Suske en Wiske kindermuseum

Beauvoislaan 98
2920 Kalmthout



www.suskeenwiske.ophetwww.net
info@suskenwiske.provant.be
03/666.64.85

Toegankelijkheidscreening uitgevoerd door:



Departement Welzijn, Economie en
Plattelandsbeleid
Dienst Welzijn en Gezondheid
Centrum voor toegankelijkheid
Boomgaardstraat 22 | B101
2600 Antwerpen
03 240 61 61 | www.provant.be
ctpa@welzijn.provant.be

Parkeren:

Langs het toegangspad zijn 7 parkeerplaatsen aanwezig maar geen aangepaste parkeerplaats. Een persoon met een beperking mag wel parkeren langs het toegangspad of aan de inkom.



Toegangspad:

Het toegangspad is vlak aangelegd met klinkers.

Toegang tot de gebouwen:

De toegang tot het gebouw is in orde. Een bezoeker moet aanbellen en een medewerker opent de deur.

Interne circulatie:

Het gelijkvloers met museum, refter en studio zijn toegankelijk. In het museum is de manoeuvreerruimte achter de deur naar het auditorium beperkt tot 94 cm en de gangbreedte plaatselijk 82 cm. De studio is bereikbaar met een helling (lengte 241 cm en 8,7%), achter



de helling is de manoeuvreerruimte beperkt tot 135 cm.

Sanitair:

In het gebouw zijn 2 aangepaste toiletten aanwezig. Het aangepaste toilet aan de inkom heeft 117 cm beschikbaar voor de toiletpot en een beperkte draaicirkel van 135 cm. Het aangepaste toilet ter hoogte van de refter is in orde.



Deze screening omvat een eenvoudige beschrijving van de toegankelijkheid, waarin geen comfort- of afwerkingselementen zijn opgenomen.

In de opgenomen items wordt enkel vermeld wat afwijkt van de standaarden die zijn vastgelegd (zie keerzijde).

De Provincie Antwerpen heeft geen enkele binding met het beheer en de uitbating van deze locatie. Mocht u wijzigingen ten aanzien van deze toegankelijkheidsfiche opmerken, aarzel dan niet deze door te geven via e-mail: ctpa@welzijn.provant.be.

Tenzij anders vermeld voldoen de vermelde items aan volgende voorwaarden:

Parkeren:

Parkeerplaatsen voorbehouden voor personen met een handicap zijn 3,50 m breed bij dwars- of gestoken parkeren. Parkeerplaatsen langs de rijbaan hebben een lengte van 6,50 m.

De ondergrond van de parkeerplaatsen is vlak en voldoende verhard.

De parkeerplaatsen zijn individueel afgebakend en voorzien van de nodige signalisatie.

Toegangspad:

Als toegangspad wordt in aanmerking genomen: het pad dat de parkeerplaatsen verbindt met het gebouw of domein, en / of het pad dat de dichtstbijzijnde openbaar-vervoerhalte verbindt met het gebouw of domein, wanneer deze halte zich op niet meer dan 200 m van dit gebouw of domein bevindt.

De ondergrond van het toegangspad is vlak en voldoende verhard.

Het toegangspad heeft een breedte van tenminste 1,50 m, waarop plaatselijk versmallingen mogelijk zijn. Deze versmallingen mogen de doorgang echter nooit smaller maken dan 0,90 m.

Hellingen zijn nooit steiler dan:

- 10% voor een niveauverschil tot 0,10 m
- 8.3 % voor een niveauverschil van 0,10 m tot 0,25 m
- 6.25 % voor een niveauverschil van 0,25 m tot 0,50 m
- 5% voor niveauverschillen vanaf 0,50 m

Er komen op het toegangspad geen drempels voor van meer dan 0,02 m.

Het toegangspad is voorzien van natuurlijke gidslijnen of artificiële geleidelijnen.

Toegang tot het gebouw:

De toegangsdeur heeft een vrije doorgang van tenminste 0,85 m. Voor en na de deur is een vlakke zone voorzien waarbinnen een draaicirkel van tenminste 1,50 m beschreven kan worden.

De toegangsdeur mag een drempel hebben van maximaal 0,02 m.

Interne circulatie:

Gangen, sassen en overlopen hebben een breedte van tenminste 1,50 m, waarop plaatselijk versmallingen mogelijk zijn. Deze versmallingen mogen de doorgang echter nooit smaller maken dan 0,90 m.

Deuren en doorgangen hebben een vrije doorgang van tenminste 0,85 m. Voor en na de deuren zijn vlakke zones voorzien waarbinnen een draaicirkel van tenminste 1,50 m beschreven kan worden.

Er zijn intern geen drempels. Hellingen voldoen aan dezelfde voorwaarden als de hellingen onder "toegangspad".

Liften hebben een netto-vloeroppervlak van tenminste 1,10 m x 1,40 m. De deur van de lift heeft een vrije doorgangsbreedte van tenminste 0,85 m. Een vlakke circulatiezone waarbinnen een draaicirkel van 1,50 m kan beschreven worden is aanwezig voor de liftdeur.

Sanitair:

Naast de toiletput is een vrije ruimte van tenminste 0,90 m aanwezig, voor de toiletput is minstens 1,20 m vrije ruimte aanwezig. De bovenzijde van het toilet bevindt zich op ongeveer 0,50 m boven het vloerniveau. Er zijn 2 beugels aanwezig, 1 opklapbare aan de open zijde.

De deur van het sanitair voldoet aan dezelfde voorwaarden als de deuren onder "interne circulatie".

Wanneer het toilet voldoet aan de meest recente voorschriften (binnenruimte tenminste 1,65 m x 2,20 m), correct geplaatste toestellen en configuratie, wordt dit extra vermeld.