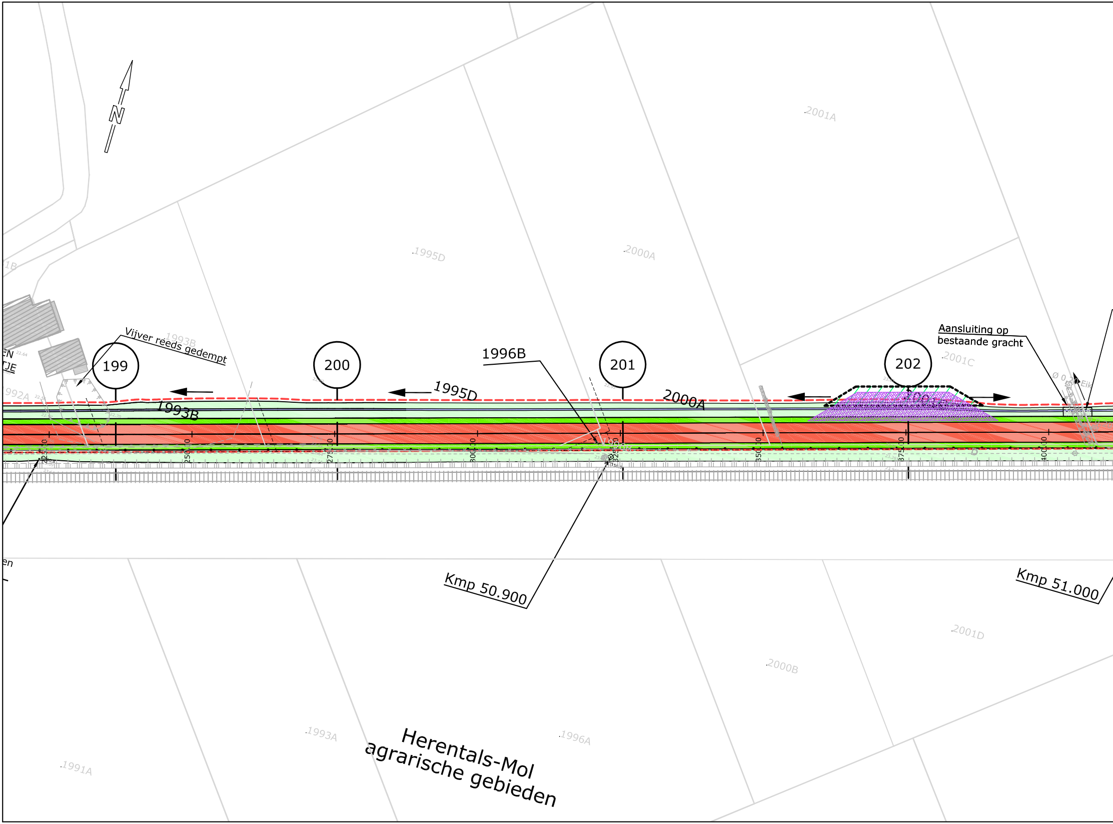
N
1B
EN
TJE
992A
Vijver reeds gedempt
1993B
199
200
1995D
1995D
1993B
1996B
201
2000A
2000A
202
2001C
Aansluiting op bestaande gracht
2001C
Ø 0.
Eik
2001A
250.00
275.00
300.00
325.00
350.00
375.00
400.00
en
Kmp 50.900
Kmp 51.000
2001D
2000B
1996A
1993A
1991A
Herentals-Mol
agrarische gebieden

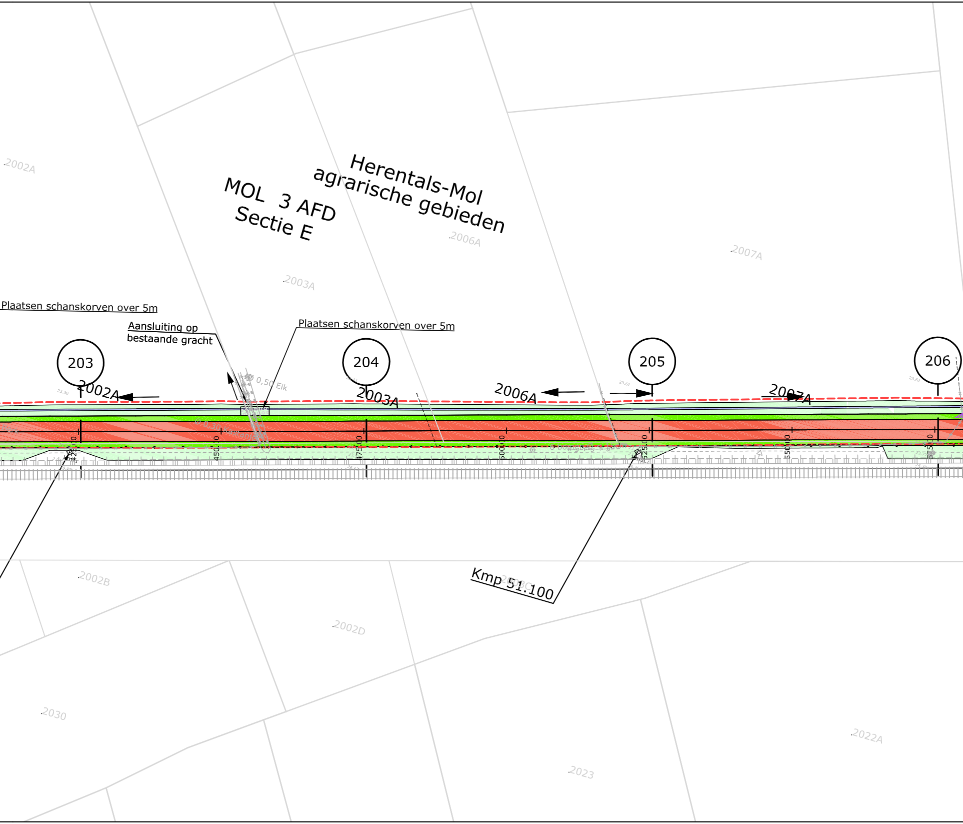
Herentals-Mol
agrarische gebieden
MOL 3 AFD
Sectie E
2002A
2006A
2003A
2007A
Plaatsen schanskorven over 5m
Aansluiting op
bestaande gracht
Plaatsen schanskorven over 5m
203
204
205
206
2002A
2003A
2006A
2007A
Ø 0,50 Eik
Ø 0,30 Kastanje
Berk
23.30
23.61
23.62
425.10
450.10
475.00
500.00
525.00
550.00
575.00
Kmp 51.100
2002B
2002C
2002D
2030
2023
2022A

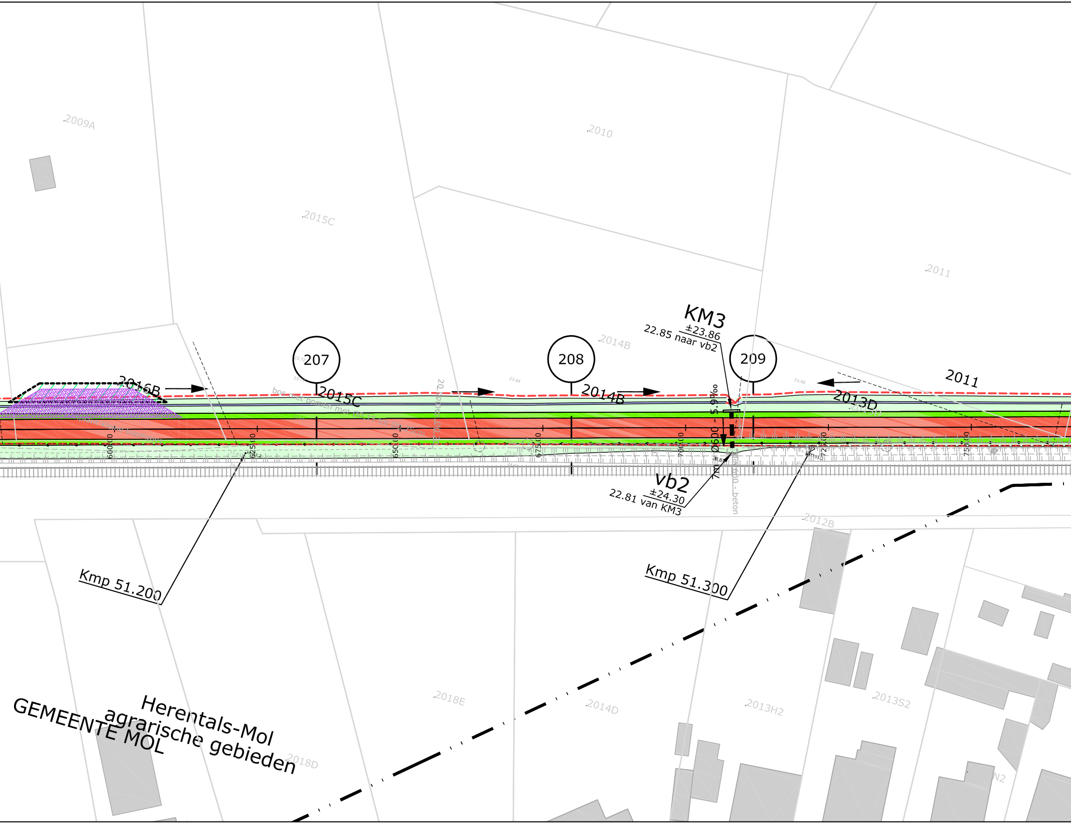
2009A
2010
2015C
2011
KM3
±23.86
22.85 naar vb2
2014B
207
208
209
2016B
2015C
2014B
2011
2013D
Ø600 - 5.9‰
600.00
625.00
650.00
675.00
700.00
725.00
750.00
vb2
±24.30
22.81 van KM3
2012B
Kmp 51.200
Kmp 51.300
2018E
2014D
2013H2
2013S2
2018D
Herentals-Mol
agrarische gebieden
GEMEENTE MOL

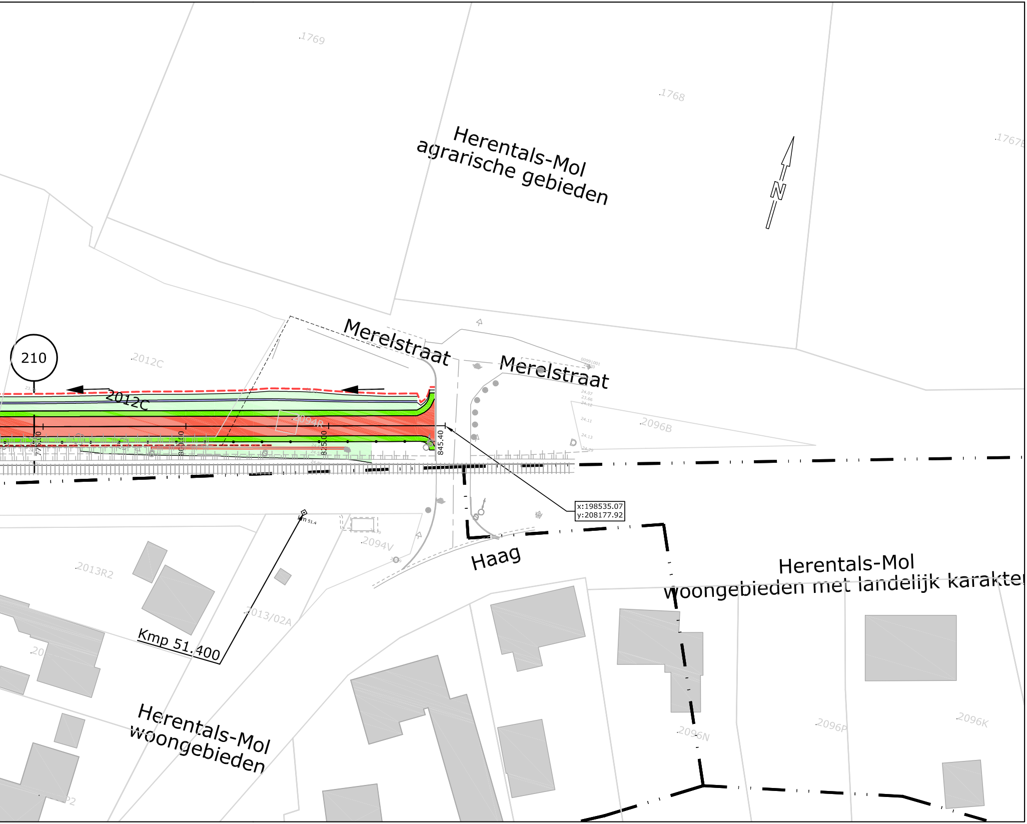
1769
1768
1767E
Herentals-Mol
agrarische gebieden
N
210
2012C
2012C
Merelstraat
Merelstraat
2094R
775.00
800.00
825.00
845.40
2096B
x:198535.07
y:208177.92
Km 51.4
2094V
Haag
2013R2
2013/02A
Kmp 51.400
Herentals-Mol
woongebieden
Herentals-Mol
woongebieden met landelijk karakter
2096N
2096P
2096K

LEGENDE

🟫	Rijweg asfalt
⬜	Voetpad asfalt
🟥	Fietspad asfalt
🟨	Fietssuggestiestrook in slemlaag (okergeel)
🟩	Talud
🟩	Berm
🟪	Bodem gracht
⬛	Parking
🟦	Betontegels
🟦	Betonstraatstenen
▦	Grasdallen
🟪	Grindgazon
▩	Steenslag
▨	Werkzone
▩	Tijdelijke steenslag werkzone
▬	Keerwand
∿∿∿	Damwand
—•—•—	Afsluiting
→	Richting afwatering
— — —	RWA-leiding
○	Inspectieput
▯	Kopmuur

±25.25 maaiveldpeil van inspectieput
23.80 van R23 bodempeil inkomende buis
23.70 naar R22 bodempeil uitgaande buis

TER AANDACHT:

ONDERGRONDSE KABELS NMBS/INFRABEL
AANWEZIG NAAST SPOOR

As A 0 10 20 30	Ontwerpas met gecumuleerde afstand
X= 154823.97 Y= 214451,27	Coördinaten ontwerpas en referentiepunten
z=5.72	Ontwerphoogte
—▶◀—	Dalpunt volgens lengteprofiel
◀—▶	Toppunt volgens lengteprofiel
— —①	Aanduiding dwarsprofiel
▽ — —ⓧ	Aanduiding typedwarsprofiel

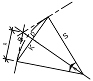

H = hoek (400g)
S = straal (m)
R = raaklijn (m)
B = boog (m)
K = koorde (m)
P = pijl (m)

Grenzen

— — — —	Theoretische nieuwe grens
— — — —	Oude ontworpen grens
- - - - - -	Perceelsgrens vastgelegd door landmeter
— · · —	grens gewestplan
++++++	grens kadastrale sectie
732	perceelsgrens, nummer volgens GRB

Infrabel

- - - - - -	Bestaande kabelgoot
⊡	Bestaand prefab grachtelement
⊡	Portiek
◇ km	Kmp, kilometerpunt
┼┼┼┼┼	Sporen

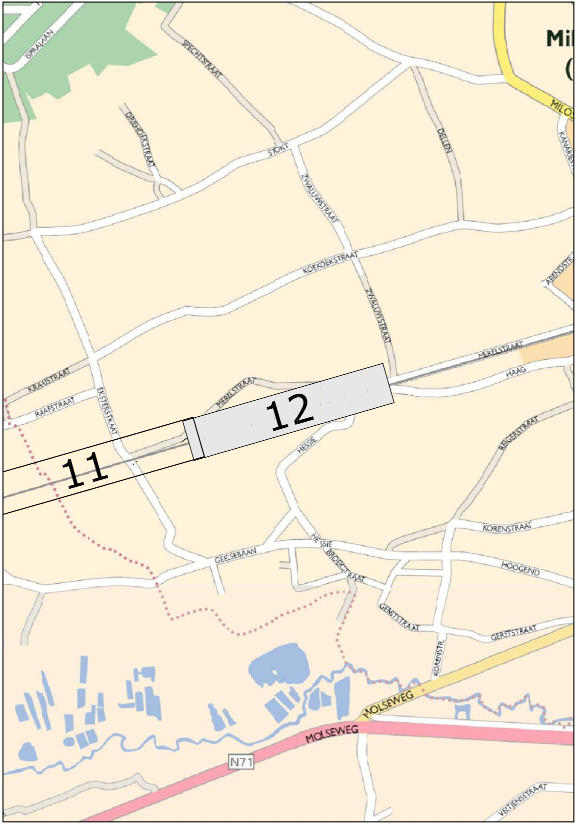

ISPRALAAN
SPECHTSTRAAT
DRIESHOEKSTRAAT
STOKT
DELLEN
ZWALUWSTRAAT
KOEKOEKSTRAAT
ZWALUWSTRAAT
MERELSTRAAT
HAAG
KRAAISTRAAT
RAAFSTRAAT
EKSTERSTRAAT
MERELSTRAAT
12
11
HESSIE
REIGERSTRAAT
KORENSTRAAT
GEELSEBAAN
HESSIE
BROEKSTRAAT
HOOGEND
GERSTSTRAAT
GERSTSTRAAT
KORENSTR.
MOLSEWEG
MOLSEWEG
N71
VELTENSTRAAT

TECHNUM: K:\IN\PROJECTS\P003730 Prov A Fiets-o-strade spoorlijn 15\CAD\DEELPROJECT 05-12\F3\Dwg\Plt\IN40312.dwg IN40312

PROVINCIE
ANTWERPEN

STAD
GEEL

GEMEENTE
MOL

BOUWHEER

Provincie Antwerpen

PROVINCIE ANTWERPEN
Dienst Mobiliteit
Koningin Elisabethlei 22
2018 Antwerpen

Tel: 03/240.67.15
Fax: 03/240.67.79

PROJECT

FIETSOSTRADE SPOORLIJN 15
DEELPROJECT 5-12
(DEELPROJECT 12)

PLANTITEL

PLAN DER WERKEN

REVISIE

D	30/11/16	AANPASSINGEN VOLGENS OPMERKINGEN INFRABEL EN PROVINCIE	LCE	VCP	MAB
C	30/09/16	ONTWERP	LCE	VCP	MAB
B	21/04/16	RMC	DEF	VCP	MAB
A	25/02/16	ACTUALISATIE IGBC	DEF	VCP	MAB
-	25/02/16	EERSTE UITGAVE	DEF	VCP	MAB
	DATUM	WIJZIGINGEN	■	☐	☑

PLANGEGEVENS

projectnummer : P.003730.2
deel : 12 plannummer : IN40312 strook : 12 revisie : D

fase :

C COMMERCIALISATIE	☐	3 ONTWERP	■
V VOORSTUDIE	☐	4 AANBESTEDING	☐
1 VOORONTWERP	☐	5 UITVOERING	☐
2 VERGUNNING	☐	6 ALS UITGEVOERD	☐

schaal : 1/500
formaat : 2.1x0.3 =0.62m²

TRACTEBEL
ENGIE

B-2018 Antwerpen
Van Immerseelstraat 66
T +32 3 270 92 92
F +32 3 270 92 68
antwerpen@tractebel.engie.be

B-3500 Hasselt
Ilgatlaan 23
T +32 11 28 86 00
F +32 11 28 86 20
hasselt@tractebel.engie.be

B-9051 Sint-Denijs-Westrem (Gent)
Kortrijksesteenweg 1144-a
T +32 9 240 09 11
F +32 9 240 09 00
gent@tractebel.engie.be

B-8400 Oostende
Esplanadestraat 1
T +32 5 934 03 60
F +32 5 934 03 99
oostende@tractebel.engie.be

TRACTEBEL ENGINEERING N.V. - MAATSCHAPPELIJKE ZETEL : ARIANELAAN 7 B-1200 BRUSSEL