

**WATERBELEID****Besluit van de deputatie van 9 november betreffende de classificatie van de waterlopen op het grondgebied van Geel.****BESLUIT VAN DE DEPUTATIE VAN DE PROVINCIE ANTWERPEN****De aanvraag:**

De aanvraag van Dienst Integraal Waterbeleid, Koningin Elisabethlei 22, 2018 Antwerpen voor wijzigingen aan de klassering van de waterlopen in Geel op basis van de wet van 28 december 1967 betreffende de onbevaarbare waterlopen.

**Wettelijke bepalingen:**

Gelet op de wet van 28 december 1967 betreffende de onbevaarbare waterlopen, artikel 4, vervangen bij artikel 5 van het decreet van 28 februari 2014;

Gelet op het decreet van 18 juli 2003 betreffende het integraal waterbeleid, artikel 8, zoals laatst gewijzigd bij decreet van 19 juli 2013;

Gelet op het Koninklijk besluit van 29 november 1968 houdende vaststelling van de procedure bij de onderzoeken de commodo et incommodo, voorgeschreven door de wet van 28 december 1967 betreffende de onbevaarbare waterlopen;

Overwegende dat in toepassing van artikel 4 van de bovenvermelde wet van 28 december 1967 vooraf advies werd ingewonnen van de gemeente op het grondgebied waarvan de waterlopen zich bevinden; dat bovendien in toepassing van artikel 18 § 2 van dezelfde wet advies werd gevraagd aan de eventueel op het grondgebied voorkomende polder(s) en watering(en);

Overwegende dat onderhavige beslissing geen betrekking heeft op buitengewone werken van wijziging of verbetering in de zin van de bovenvermelde wet van 28 december 1967 zodat er geen watertoets noodzakelijk is;

Overwegende dat sommige waterlopen dienen gerangschikt te worden bij de onbevaarbare waterlopen en dat daarbij de categorie en het punt van oorsprong worden bepaald; dat er ook waterlopen zijn waarbij de rangschikking als onbevaarbare waterloop best ontnomen wordt; dat de voorgestelde wijzigingen noodzakelijk zijn in het kader van het algemeen nut zoals bedoeld in artikel 4 van de bovenvermelde wet van 28 december 1967;

Overwegende dat de bijhorende aanpassingen op de waterlopenkaart van Geel integraal deel uitmaken van deze beslissing; dat uit deze kaart de nieuwe juridische toestand blijkt; dat deze kaart rekening houdt met alle adviezen;

Overwegende dat in toepassing van artikel 19 van de bovenvermelde wet van 28 december 1967 het ontwerp van beslissing werd onderworpen aan een openbaar onderzoek; dat op dit onderzoek de bepalingen van het bovenvermelde koninklijk besluit van 29 november 1968 van toepassing zijn

**Het openbaar onderzoek:****Geel:**

Uit het proces-verbaal van het openbaar onderzoek gehouden in de stad Geel van 17 september 2017 tot 6 oktober 2017 blijkt dat er geen bezwaren werden ingediend.

**BESLUIT:**

In toepassing van artikel 4 van de wet van 28 december 1967 betreffende de onbevaarbare waterlopen worden de aanpassingen op de waterlopenkaart zoals opgenomen in bijlage goedgekeurd.

Kopie van dit besluit wordt bezorgd aan de betrokken stad/gemeente, de eventueel voorkomende polders en wateringen, alsook aan diegenen die in het kader van een openbaar onderzoek opmerkingen hebben ingediend over het ontwerp van beslissing.

Tegen deze beslissing kan in toepassing van artikel 19 van de bovenvermelde wet van 28 december 1967 beroep ingesteld worden bij de Vlaamse Regering binnen zestig dagen vanaf de derde dag nadat de bestreden beslissing naar hen is gestuurd of nadat deze er op een andere manier kennis van heeft genomen.

Antwerpen, in zitting van 9 november 2017.

Aanwezig: de heer Luk Lemmens, voorzitter, de heer Ludwig Caluwé, mevrouw Inga Verhaert, de heer Jan De Haes, de heer Peter Bellens, de heer Rik Röttger, leden en de heer Danny Toelen, provinciegriffier

Verslaggever: Rik Röttger

In opdracht:

De Provinciegriffier,

(w.g.)

Danny Toelen

De Voorzitter,

(w.g.)

Luk Lemmens

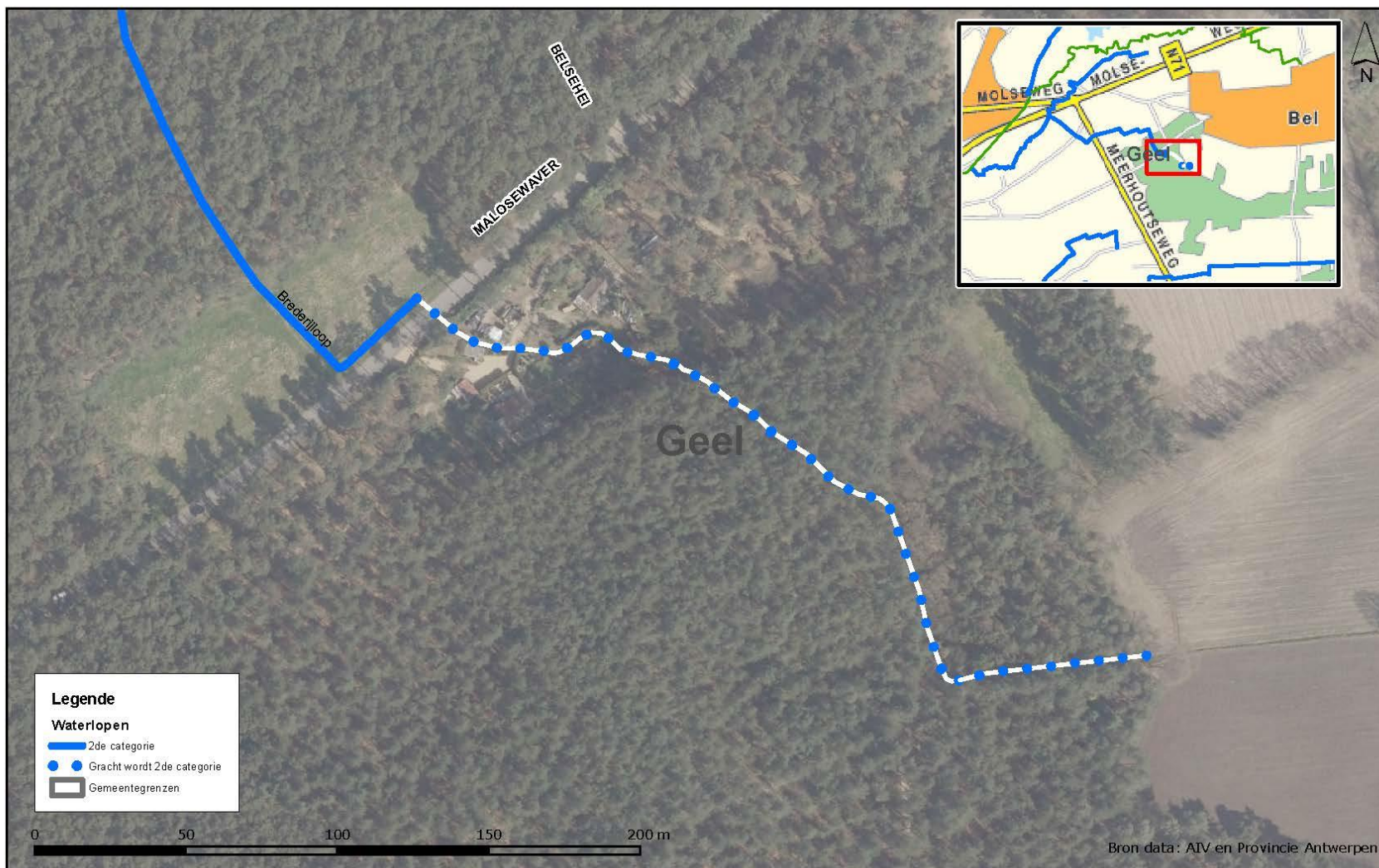

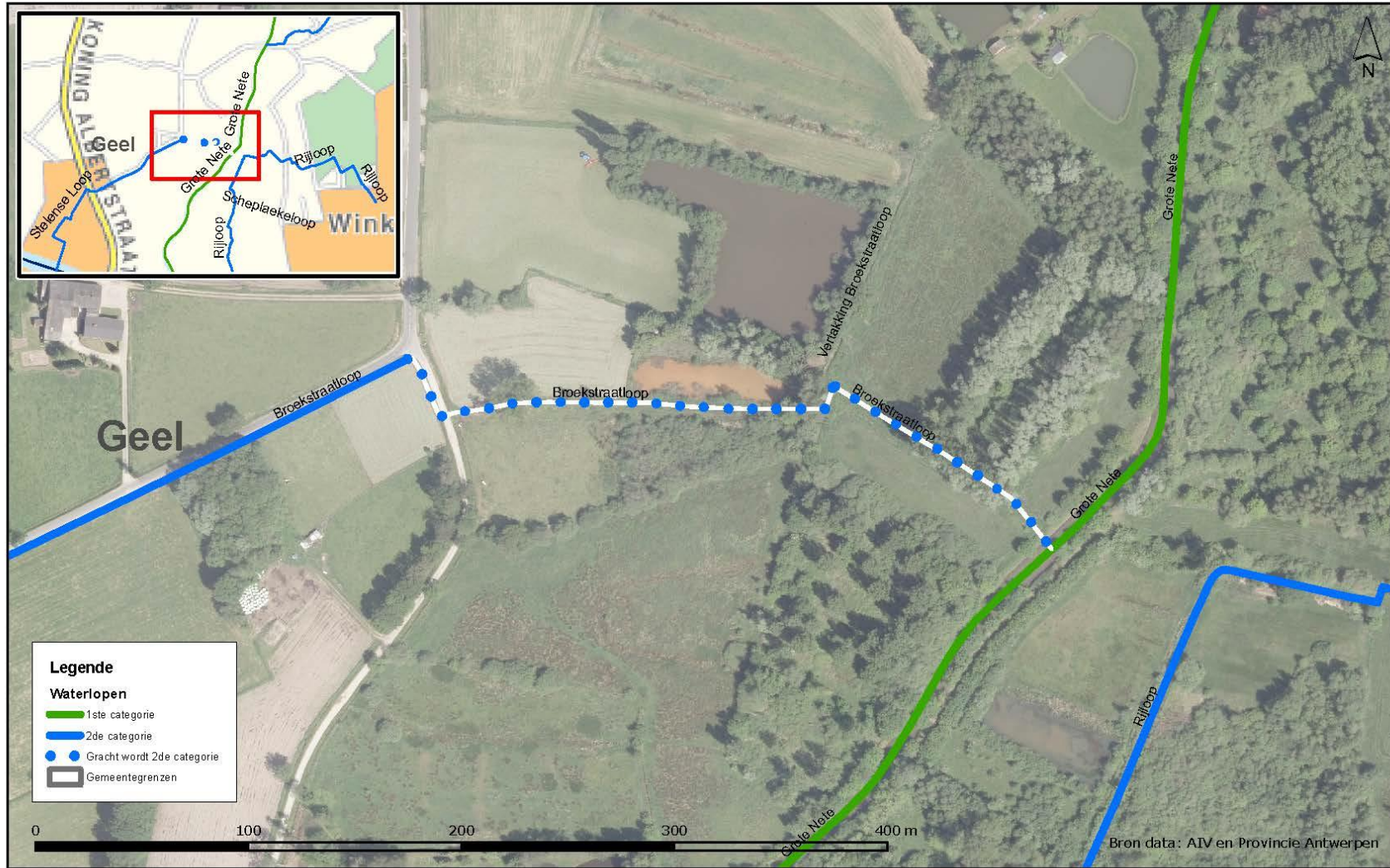

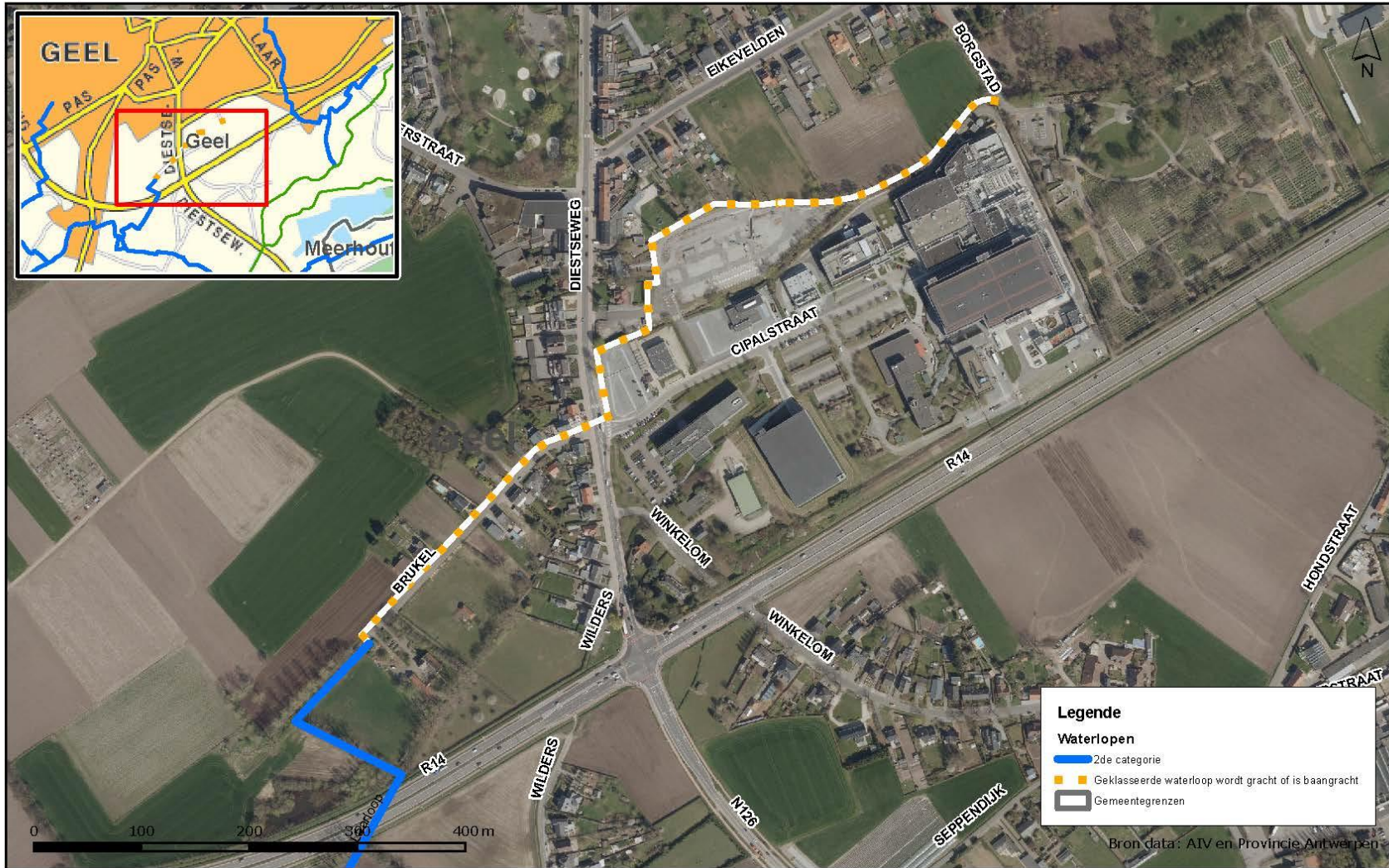

Provincie Antwerpen  
DIENST INTEGRAAL WATERBELEID  
Departement Leefmilieu

**Openbaar onderzoek: voorstel aanpassing waterlopenkaart Geel**

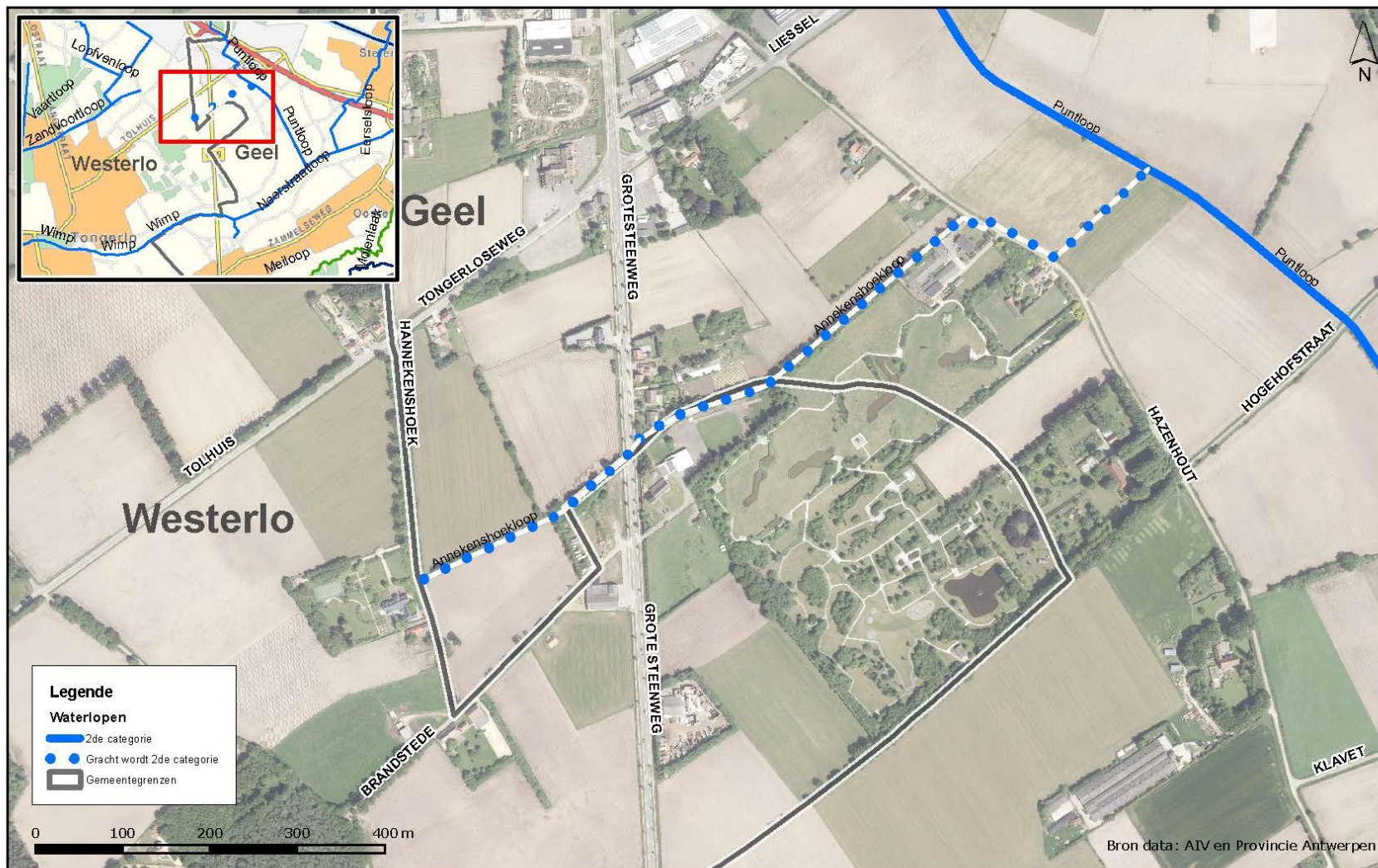

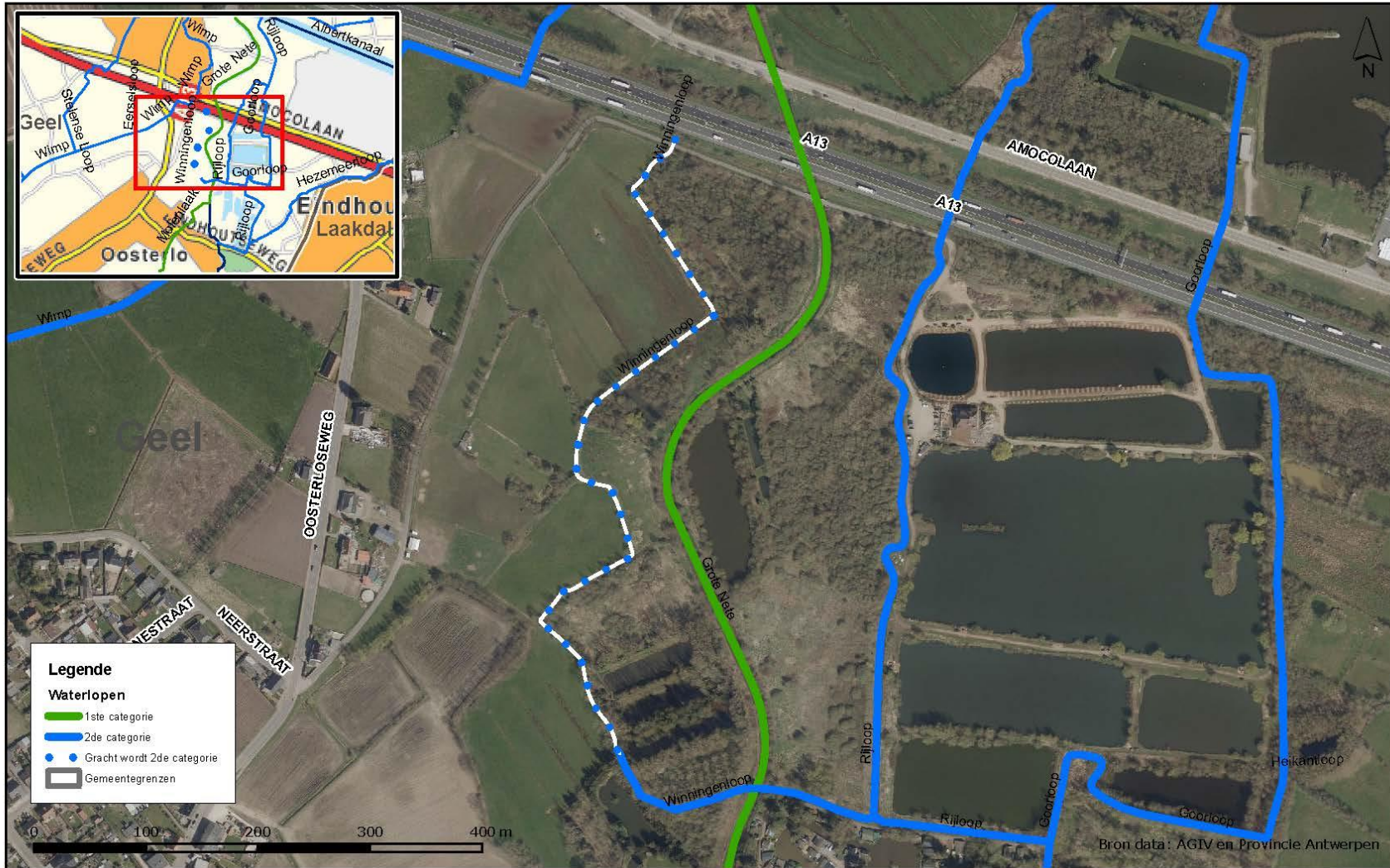

Provincie  
Antwerpen

DIENST INTEGRAAL WATERBELEID  
Departement Leefmilieu

**Openbaar onderzoek: voorstel aanpassing  
waterlopenkaart Geel**