

Eikenprocessierupsenkaart

18/3/2021



Provincie
Antwerpen

De eikenprocessierupskaart

- Gebruikers
 - Gemeenten en andere terrein- en wegbeheerders
 - Adviesverlenende administraties
 - Aannemers
 - Burgers
- Functionaliteiten
 - Gegevens raadplegen
 - Gegevens invoeren
 - Rapporten opvragen
- Provincies
 - Antwerpen:
<http://geoloket.provincieantwerpen.be/geoloketten/?viewer=epr>
 - Oost-Vlaanderen:
<http://geoloket.provincieantwerpen.be/geoloketten/?viewer=eprOVI>
 - Limburg:
<http://geoloket.provincieantwerpen.be/geoloketten/?viewer=eprLimburg>

Kaartlagen

- Nesten
- Beheer
- Aanvraag biocidenbehandeling
- Achtergrondlagen afweging biocidenbehandeling
- Algemene achtergrondlagen
 - GRB
 - Luchtfoto
 - Topokaart
 - OpenStreetMap

- Bestrijding nesten - seizoen 2020-2021
- Melding nesten - seizoen 2020-2021
- Alternatieve maatregelen - seizoen 2020-2021
- Preventieve biocidebehandeling - 2020
- Aanvraag toelating biocidebehandeling 2020
- Achtergrondlagen afweging biocidebehandeling

<input checked="" type="checkbox"/>	<input type="checkbox"/>	Erkende Natuureservaten	>
<input checked="" type="checkbox"/>	<input type="checkbox"/>	Vlaamse Natuureservaten	>
<input checked="" type="checkbox"/>	<input type="checkbox"/>	Bosreservaten	>
<input checked="" type="checkbox"/>	<input type="checkbox"/>	VEN-IVON	>
<input checked="" type="checkbox"/>	<input type="checkbox"/>	Leefgebied bruine eikenpage	>

+ Water

<input checked="" type="checkbox"/>	<input type="checkbox"/>	Woonkernen	>
-------------------------------------	--------------------------	------------	---

Toepassingen

- Beoordeling aanvragen biocidebehandeling
- Beheerplanning
 - Bepalen beheerwijze i.f.v. aantal nesten, kwetsbare gebieden, hinder
- Evaluatie beheer
 - Effectiviteit biocidenbehandeling
- Opvolging beheer
 - Localisatie nesten voor uitvoering bestrijding
 - Opruim linten
 - Onderhoud nestkasten
- Analyse
 - Life-project
 - Beleid

Gebruik van de kaart - Startscherm

Tools Werkbalk labels

Identificeer Vorig Gebied Volgende Gebied Nest melden Afstand Exporteren

Kaart Eikenprocessierups... Meet Delen

Interactieve eikenprocessierupskaart

Sinds 2015 mogen overheden geen pesticiden meer gebruiken. Het gebruik van biociden voor de bestrijding van eikenprocessierupsen wordt toegelaten onder strikte voorwaarden. Het gezondheidsrisico door de aanwezigheid van de eikenprocessierupsen moet aangetoond worden, in kwetsbare zones voor de natuur mag niet bestreden worden, bestrijdingen met biociden moeten aangevraagd en geregistreerd worden.

De leidraad beheer eikenprocessierupsen helpt de beheerders in het maken van de juiste keuze. De interactieve eikenprocessierupskaart maakt het mogelijk de nodige informatie in te zien en te raadplegen. Hoe dit werkt lees je in de handleiding.

De kaart werd ontwikkeld door de provincie Antwerpen en is sinds 2020 ook bruikbaar voor gemeenten in de provincies Limburg en Oost-Vlaanderen.

De kaart biedt volgende mogelijkheden:

1. registreren en raadplegen van meldingen van nesten, uitgevoerde beheermaatregelen en aanvragen of meldingen van bestrijding met biociden;
2. raadplegen van gebieden waar beperkingen zijn voor de bestrijding met biociden;
3. opvragen van kaarten en tabellen voor rapportage aan gemeente, provincie en Federaal Landbouwkundig Instituut.

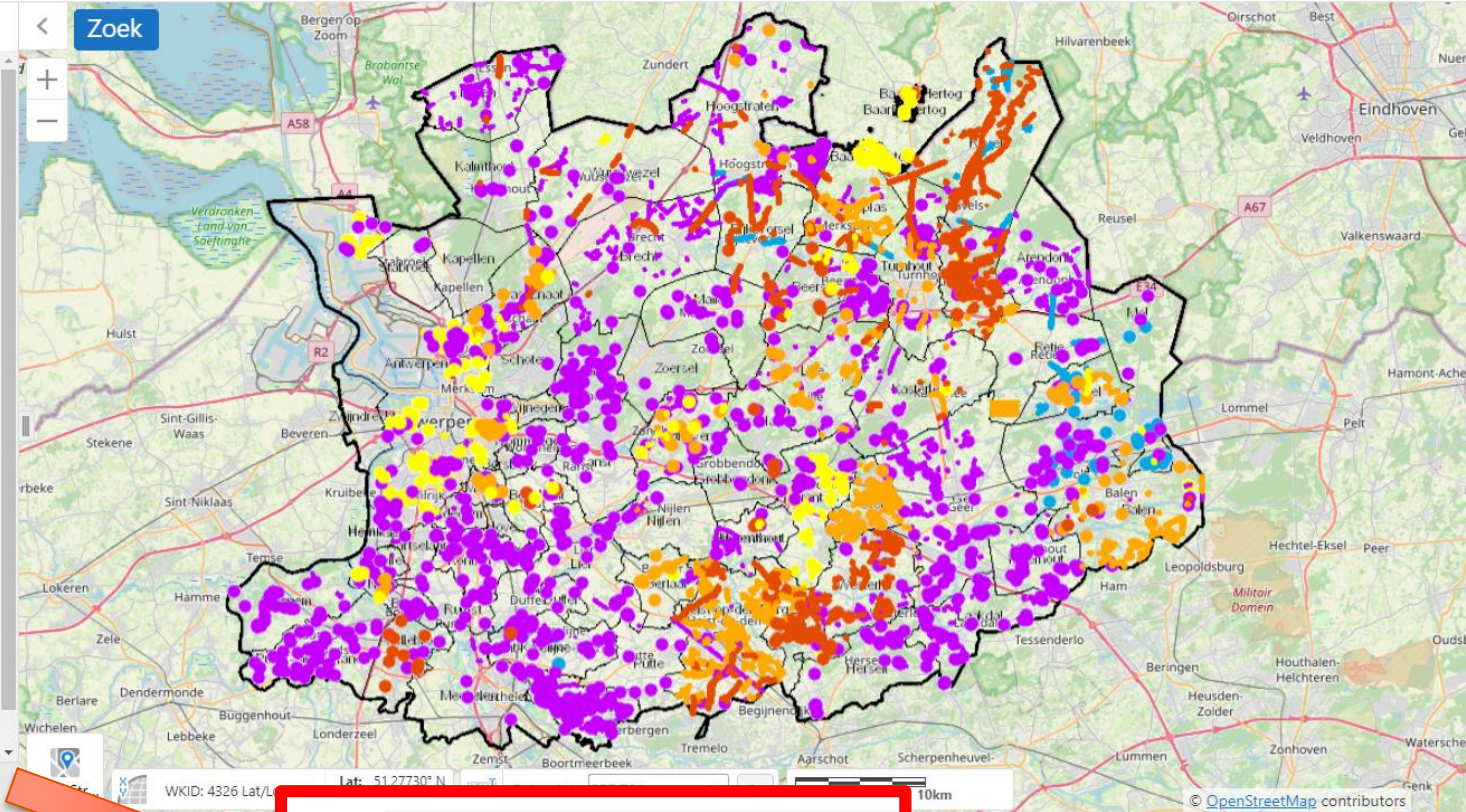

Interactieve eikenproce... Lagen WKID: 4326 Lat/L

Niet-ingelogde gebruiker

Provincie Antwerpen Meldpunt Eikenprocessierupsen

Zoek... Meld aan

Tools

Identificeer Vorig Gebied Volgende Gebied Nest melden Afstand Exporteren

Kaart Eikenprocessier... Meet Delen

Lagen Zoek

Filter lagen... Filter

- Begrenzungen
- Seizoen 2021-2022
 - Alternatieve maatregelen - seizoen 2021-2022
 - Locaties
 - Straten
 - Zones
- Seizoen 2020-2021
 - Bestrijding nesten - seizoen 2020-2021
 - Locaties
 - Straten
 - Zones
 - Melding nesten - seizoen 2020-2021

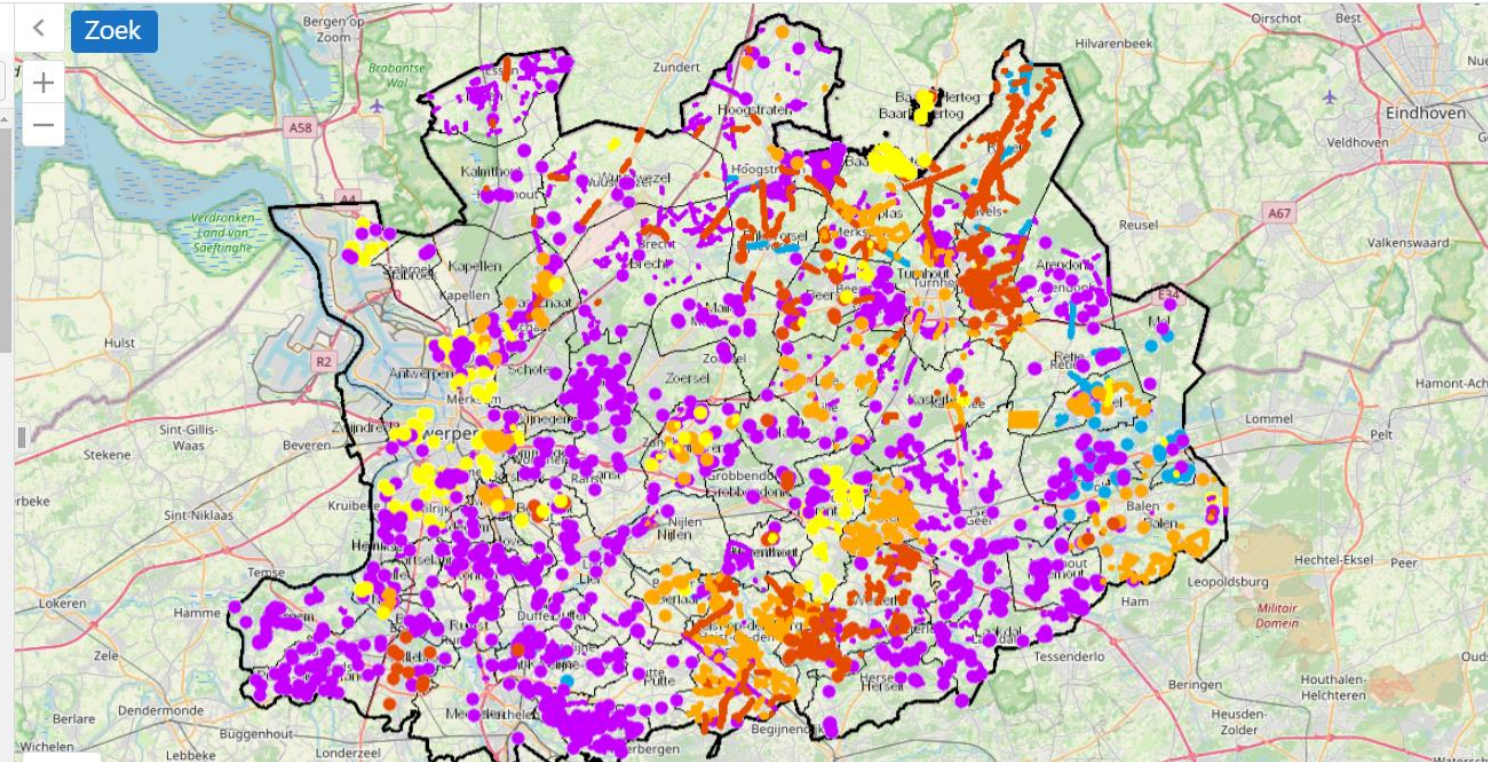

Ingelogde gebruiker

Provincie Antwerpen Meldpunt Eiken

Tools

Identificeer Vorig Gebied Volgende Gebied

Kaart

Lagen

Filter lagen... Filter

- Begrenzingsen
- Seizoenen 2021-2022
 - Alternatieve maatregelen - seizoenen 2021-2022
 - Locaties
 - Straten
 - Zones
 - Seizoenen 2020-2021
 - Bestrijding nesten - seizoenen 2020-2021
 - Locaties

Nest melden Beheer Aanvraag biocidebehandeling Rapport

Zoek...

Kapellen

Maria-ter-Heide

Brasschaat

N122

N117

E19

Rapport: aantal/lengte/oppervlakte

Rijlabels	Aantal van beheer	Som van lengte	Som van oppervlakte
<input checked="" type="checkbox"/> bestrijding	38	6500,242818	3255,387504
<input checked="" type="checkbox"/> Aangepast maaibeheer	1	14,37475828	0
Lijn	1	14,37475828	0
<input checked="" type="checkbox"/> Zuigen	37	6485,86806	3255,387504
Lijn	24	6485,86806	0
Polygoon	2	0	3255,387504
Punt	11	0	0
<input checked="" type="checkbox"/> controle	65	14614,33214	488797,2615
<input checked="" type="checkbox"/>	65	14614,33214	488797,2615
Lijn	43	14614,33214	0
Polygoon	13	0	488797,2615
Punt	9	0	0
<input checked="" type="checkbox"/> melding	61	10028,00867	31217,20062
<input checked="" type="checkbox"/>	61	10028,00867	31217,20062
Lijn	41	10028,00867	0
Polygoon	6	0	31217,20062
Punt	14	0	0
Eindtotaal	164	31142,58363	523269,8496



Rapport – draaitabel per straat

Straat	Mezennest kasten	Controle biocide	Biocide ForayES	Melding nest	Zuigen	Aangepast maaibeheer
Boeretangsedreef		1	1	1	1	
Boshoek		1	1	1	1	
Brasel		1	1	2	1	
Buskesstraat				1	1	
De Steert				1		
Den Diel				1		
Diel				1	1	
Gildestraat		1	1			
Goormansdijk		1	1			
Hardeputten			1		2	
Heegstraat				1	1	
Hoogveldestraat			1			
Hulststraat				1		
Karel Oomsstraat				1	1	
Kastelsedijk		2	1			
Kattenberg				5	2	
Kerkstraat		1	1			
Kromstraat				1	1	
Kruisberg		1	1			
Meistraat				1	1	
Netestraat		1				
Pijnboomstraat		1	1	2		
Puttendijk		2	1	1		
Taaihoek		1		1	1	
Tipstraat		1	1			
Turnhoutsebaan		3	1			
Veinderstraat	1			2	1	
Wittebergenstraat		1	1	1	1	
Wouwerstraat		1		3	3	
Zanddijk	1					
(leeg)		3		8	2	2



